KRAJSKÝ ÚŘAD
MORAVSKOSLEZSKÝ KRAJ
28. října 2771/117, 702 00 Ostrava

Čj.: MSK 126075/2026
Sp. zn.: DSH/20154/2026/Mik
280.8 S5
Vyřizuje: Ing. Veronika Mikesková
Odbor: Odbor dopravy
Telefon: 595 622 503
Fax: 595 622 126
E-mail: posta@msk.cz
Datum: 2026-09-16

Veřejná vyhláška

Opatření obecné povahy

Stanovení přechodné úpravy provozu na pozemních komunikacích

„Zvýšení propustnosti křižovatek v Ostravě"

Krajský úřad Moravskoslezského kraje, vykonávající podle § 29 zákona č. 129/2000 Sb., o krajích, ve znění pozdějších předpisů, přenesenou působnost stanovenou mu § 124 odst. 4 písm. b) zákona č. 361/2000 Sb., o provozu na pozemních komunikacích a o změnách některých zákonů, ve znění pozdějších předpisů (dále jen zákon o silničním provozu), jako věcně a místně příslušný správní orgán podle § 77 odst. 1 písm. b), zákona o silničním provozu, v řízení o opatření obecné povahy podle § 171 a následující části šesté zákona č. 500/2004 Sb. správní řád ve znění pozdějších předpisů (dále jen správní řád), na základě podání společnosti CROSS Zlín, a.s., Průmyslová 1395, 763 02 Zlín 4 – Malenovice, IČ 60715286 v zastoupení ROAD-MARK s.r.o., Korunní 2569/108, 101 00 Praha 10, IČ 19093969 (dále jen „žadatel"),

vydává toto opatření obecné povahy,

kdy v souladu s ust. § 77 odst. 1 písm. b) zákona o silničním provozu, stanoví

přechodnou úpravu provozu na silnici I. třídy č. I/11, č. I/56, č. I/58 a č. I/59 v Ostravě.

přesné určení místa	silnice č. I/11, č. I/56, č. I/58 a č. I/59 v Ostravě (dle projektů DIO v příloze);
účel	zábor části jízdního pruhu z důvodu stavebních prací – betonování základů, osazení nového sloupu a monitorovacího zařízení, dokončovací prací – dle projektů DIO přílohou tohoto oznámení;
doba zvláštního užívání	**od 21.09.2026 do 09.10.2026** (po nabytí účinnosti tohoto stanovení) • sloup č. 102: 26.–27.9.2026 + 3.- 4.10.2026 • sloup č. 103: 21.–25.9.2026 (náhradní termín 28.9.-2.10.2026) • sloup č. 104: 21.–25.9.2026 (náhradní termín 28.9.-2.10.2026) • sloup č. 105: 21.–25.9.2026 (náhradní termín 28.9.-2.10.2026) • sloup č. 106: 21.–25.9.2026 (náhradní termín 28.9.-2.10.2026)

Elektronický podpis: 15.9.2026
Certifikát autora podpisu:
Jméno: Veronika Mikesková
Vydal: PostSignum Qualified CA 4
Platnost do: 10.6.2029 09:20 +02:00

	• sloup č. 107: 21.–25.9.2026 (náhradní termín 28.9.-2.10.2026) • sloup č. 108: 28.9.–2.10.2026 (náhradní termín 4.-8.10.2026) • sloup č. 109: 28.9.–2.10.2026 (náhradní termín 4.-8.10.2026) • sloup č. 112: 21.–25.9.2026 (náhradní termín 28.9.-2.10.2026) • sloup č. 113: 21.–25.9.2026 (náhradní termín 28.9.-2.10.2026) • sloup č. 114: 28.9.–2.10.2026 (náhradní termín 4.-8.10.2026) • sloup č. 125: 26.-27.9.2026 + 3.- 4.10.2026 • sloup č. 142 (dle situace 137): 26.-27.9.2026 + 3.- 4.10.2026 • sloup č. 149: 5.- 9.10.2026 • sloup č. 150: 5.- 9.10.2026 • sloup č. 152 (dle situace 155): 5.- 9.10.2026
způsob jeho realizace	pracovní místo pro techniku stavby a pohyb pracovníků v rámci výše uvedené stavby (dle projektů DIO);

odhadovaný vliv zvláštního užívání	částečné zúžení vozovky – jízdního pruhu dle návrhů PDZ, konkrétně:
	• sloup č. 102:
	  ○ přechodná úprava provozu na sil. I/11 v km cca 274,770 – 279,080
	  ○ částečná uzavírka na sil. I/11 v km cca 276,670 – 277,210
	• sloup č. 103:
	  ○ přechodná úprava provozu na sil. I/11 v km cca 276,650 – 278,750
	  ○ částečná uzavírka na sil. I/11 v km cca 278,520 – 278,750
	• sloup č. 104:
	  ○ přechodná úprava provozu na sil. I/11 v km cca 280,280 – 278,600
	  ○ částečná uzavírka na sil. I/11 v km cca 278,930 – 278,600
	• sloup č. 105:
	  ○ přechodná úprava provozu na sil. I/11 v km cca 280,819 – 281,226
	  ○ částečná uzavírka na sil. I/11 v km cca 281,061 – 281,226
	• sloup č. 106:
	  ○ přechodná úprava provozu na sil. I/11 v km cca 281,555 – 281,168
	  ○ částečná uzavírka na sil. I/11 v km cca 281,264 – 281,168
	• sloup č. 107: 21.–25.9.2026
	  ○ přechodná úprava provozu na sil. I/56 2 v km cca 37,119 – 36,774
	  ○ částečná uzavírka na sil. I/56 2 v km cca 36,850 – 36,774
	• sloup č. 108:
	  ○ přechodná úprava provozu na sil. I/56 1 v km cca 36,543 – 36,939
	  ○ částečná uzavírka na sil. I/56 1 v km cca 36,848 – 36,929
	• sloup č. 109:
	  ○ přechodná úprava provozu na sil. I/11 v km cca 285,994 – 286,341
	  ○ částečná uzavírka na sil. I/11 v km cca 286,269 – 286,331

Tel.: 595 622 222 IČ: 70890692
Fax: 595 622 126 DIČ: CZ70890692
ID DS: 8x6bxsd Č. účtu: 1650676349/0800
www.msk.cz

Klasifikace informací: Neveřejné

	• sloup č. 112: o přechodná úprava provozu na sil. I/11 v km cca 288,324 – 287,970 o částečná uzavírka na sil. I/11 v km cca 288,040 – 287,970 • sloup č. 113: o přechodná úprava provozu na sil. I/11 v km cca 287,770 – 288,035 o částečná uzavírka na sil. I/11 v km cca 287,965 – 288,025 • sloup č. 114: o přechodná úprava provozu na sil. I/11 1 v km cca 292,480 – 292,790 o částečná uzavírka na sil. I/11 1 v km cca 292,720 – 292,780 • sloup č. 125: o přechodná úprava provozu na sil. I/56 v km cca 27,245 – 27,470 o částečná uzavírka na sil. I/56 v km cca 27,335 – 27,370 • sloup č. 142 (dle výkresu sloup 137): o přechodná úprava provozu na sil. I/56 v km cca 33,910 – 34,590 o částečná uzavírka na sil. I/56 v km cca 34,165 – 34,300 • sloup č. 149: o přechodná úprava provozu na sil. I/58 v km cca 45,375 – 45,750 o částečná uzavírka na sil. I/58 v km cca 45,690 – 45,740 • sloup č. 150: o přechodná úprava provozu na sil. I/58 v km cca 40,475 – 39,915 o částečná uzavírka na sil. I/58 v km cca 40,325 – 40,225 • sloup č. 152 (dle výkresu sloup 155): o přechodná úprava provozu na sil. I/59 v km cca 2,980 – 2,570 o částečná uzavírka na sil. I/59 v km cca 2,770 – 2,570
návrh řešení situace	dojde k částečnému zúžení vozovky a osazení přechodného dopravního značení (PDZ) dle přiložených návrhů přechodné úpravy provozu, kdy vlivem prací dojde k zúžení jednoho jízdního pruhu;
jméno a příjmení toho, kdo má za průběh ZU zodpovídat	Zodpovědná osoba za zvláštní užívání /stavbu/ a PDZ: **Jan Houška,** CROSS Zlín, a.s., IČ 60715286, **tel. č. 702 185 745**

Pro umístění přechodného dopravního značení stanoví zdejší úřad tyto podmínky:

1. Žadatel provede označení přechodným dopravním značením dle přílohy a podmínek tohoto opatření.
2. Dopravní značení bude umístěno jen na dobu nezbytně nutnou.
3. Dopravní značení bude provedeno v souladu s příslušnými právními předpisy a technickými podmínkami pro umisťování dopravního značení.
4. Trvalé dopravní značení (místní úprava provozu), které bude v rozporu s přechodným dopravním značením, bude dočasně zneplatněno, to znamená zakryto nebo přeškrtnuto páskou s oranžovo-černým pruhem, kdy uvedeným způsobem nelze zrušit platnost značky upravující přednost.
5. Ve dnech, kdy budou práce na realizaci akce zastaveny, bude omezení provozu ihned zrušeno nebo bude silniční provoz omezen jen v nezbytném rozsahu.

Tel.: 595 622 222 IČ: 70890692
Fax: 595 622 126 DIČ: CZ70890692
ID DS: 8x6bxsd Č. účtu: 1650676349/0800
www.msk.cz

Klasifikace informací: Neveřejné

6. Žadatel je povinen udržovat předepsané dopravní značení po celou dobu dopravního opatření ve funkčním stavu, v čistotě a dbát na jeho správné umístění. Bude zajištěna jeho funkce, včasná viditelnost, rozpoznatelnost, včetně zajištění proti nepříznivým vlivům povětrnostních podmínek.
7. Po ukončení prací bude přechodné dopravní značení ihned odstraněno a stávající uvedeno do původního stavu tak, aby nebyla ohrožena bezpečnost ani plynulost silničního provozu. Pokud si bezpečnost a plynulost silničního provozu vyžádá další úpravu nebo doplnění dopravního značení, zajistí ji žadatel podle pokynů zdejšího úřadu či policie.
8. Žadatel je povinen nahlásit zahájení dopravního omezení na Národní dopravní informační centrum (NDIC), Hornopolní 3308/40, 702 00 Ostrava, kontaktní osoba: Jana Petrášová, tel. 954 913 556, e-mail jana.petrasova@rsd.cz nebo ndic@rsd.cz; tel. 954 913 550 – 554.
9. V případě, že dojde ke změně (upřesnění) termínu stanoveného v tomto opatření, bude žadatel informovat všechny dotčené orgány a subjekty (viz. Rozdělovník) a současně tuto informaci bezodkladně sdělí na Národní dopravní informační centrum (NDIC), Slovenská 7/1124, 702 00 Ostrava – Přívoz (Jana Petrášová, tel. 954 913 556, e-mail jana.petrasova@rsd.cz nebo ndic@rsd.cz; tel. 954 913 550-3).
10. Budou dodrženy podmínky Policie ČR, MŘ Ostrava DI č.j. KRPT-104016-2/ČJ-2026-070706 ze dne 17.4.2026 (aktualizované dne 7.9.2026 s platností stanoviska do 12/2026) – stanovisko zasláno žadatelem v rámci žádosti; s podmínkami je žadatel řádně předem seznámen a je povinen podmínky dodržet.
11. Budou dodrženy podmínky majetkového správce Ředitelství silnic a dálnic s.p. uvedené v jejich stanovisku zn. RSD-98431/2026-8 ze dne 25.8.2026 – stanovisko zasláno žadatelem v rámci žádosti; s podmínkami je žadatel řádně předem seznámen a je povinen podmínky dodržet; především pak tyto podmínky:

- *„Požadujeme zajištění umístění DIO v pracovních dnech v časech 9:00–13:00 a o víkendech, a to v období od pátku 18:00 hodin do pondělí 6:00 hodin, s ohledem na očekávanou dopravní zátěž a na potřebu zajištění bezpečnosti a plynulosti provozu v dotčeném úseku.*"
- *„ŘSD s. p., jako majetkový správce výše uvedené silnice, požaduje provedení dopravně-inženýrského opatření tak, aby po ukončení prací daného dne bylo přenosné dopravní značení vždy přesunuto ke krajnici a byl plně obnoven provoz v obou jízdních pruzích v obou směrech.*"

Odůvodnění

Potřeba stanovení přechodné úpravy provozu byla vyvolána zajištěním bezpečnosti provozu při pracích na silnicích č. I/11, č. I/56, č. I/58 a č. I/59 v Ostravě, kdy v rámci akce *„Zvýšení propustnosti křižovatek v Ostravě*", dojde k částečnému zúžení vozovky dle přiložených návrhů přechodné úpravy provozu – zábory části silnic při stavebních pracích: betonování základů, osazení nového sloupu a monitorovacího zařízení, dokončovací práce dle projektů DIO (přílohou tohoto stanovení), přičemž po skončení prací bude denně PDZ přesunuto ke krajnici a provoz v obou směrech plně obnoven.

Návrh, přechodné dopravní situace včetně přechodného dopravního značení (PDZ), byl projednán s dotčenými orgány. Policie České republiky, MŘ Ostrava s návrhem souhlasí; souhlas ze dne 17.4.2026 pod č.j. KRPT-104016-2/ČJ-2026-070706 (aktualizované dne 7.9.2026 s platností stanoviska do 12/2026).

Jelikož zdejší správní orgán neshledal důvody, které by bránily vydání tohoto opatření obecné povahy, přistoupil k jeho vydání za použití právních ustanovení shora uvedených. Podklady pro vydání stanovení jsou součástí spisové dokumentace, která je uložena u Krajského úřadu Moravskoslezského kraje.

Tel.: 595 622 222 IČ: 70890692
Fax: 595 622 126 DIČ: CZ70890692
ID DS: 8x6bxsd Č. účtu: 1650676349/0800
www.msk.cz

Klasifikace informací: Neveřejné

Poučení

Do opatření obecné povahy a jeho odůvodnění může každý nahlédnout u správního orgánu, který opatření obecné povahy vydal. Opatření obecné povahy nabývá účinnosti pátým dnem po vyvěšení - § 77 odst. 5 zákona o provozu na pozemních komunikacích. Proti opatření obecné povahy nelze podle ustanovení § 173 odst. 2 správního řádu podat opravný prostředek.

Ing. Veronika Mikesková
referent silničního hospodářství

Příloha - návrhy přechodného dopravního značení (16 situací)

Opatření obecné povahy musí být vyvěšeno po dobu 15 dnů na úřední desce Krajského úřadu Moravskoslezského kraje a na úředních deskách obecních úřadů v obcích, jejichž správních obvodů se opatření obecné povahy týká.

Vyvěšeno dne: …… Sejmuto dne: ……

Razítko a podpis orgánu, který potvrzuje vyvěšení a sejmutí návrhu opatření:

Rozdělovník

1. CROSS Zlín, a.s., Průmyslová 1395, 763 02 Zlín 4 – Malenovice, IČ 60715286 v zastoupení ROAD-MARK s.r.o., Korunní 2569/108, 101 00 Praha 10, IČ 19093969
2. Ředitelství silnic a dálnic s.p., Čerčanská 2023/12, 145 05 Praha, IČ 65993390, správa Ostrava

Žádost o vyvěšení na úřední desce:
1. Magistrát města Ostravy, Prokešovo náměstí 1803/8, Ostrava, 702 00 Ostrava, IČ 00845451
2. Krajský úřad Moravskoslezského kraje, odbor vnitra a krajský živnostenský úřad – ZDE

Tel.: 595 622 222 IČ: 70890692
Fax: 595 622 126 DIČ: CZ70890692
ID DS: 8x6bxsd Č. účtu: 1650676349/0800
www.msk.cz

Klasifikace informací: Neveřejné

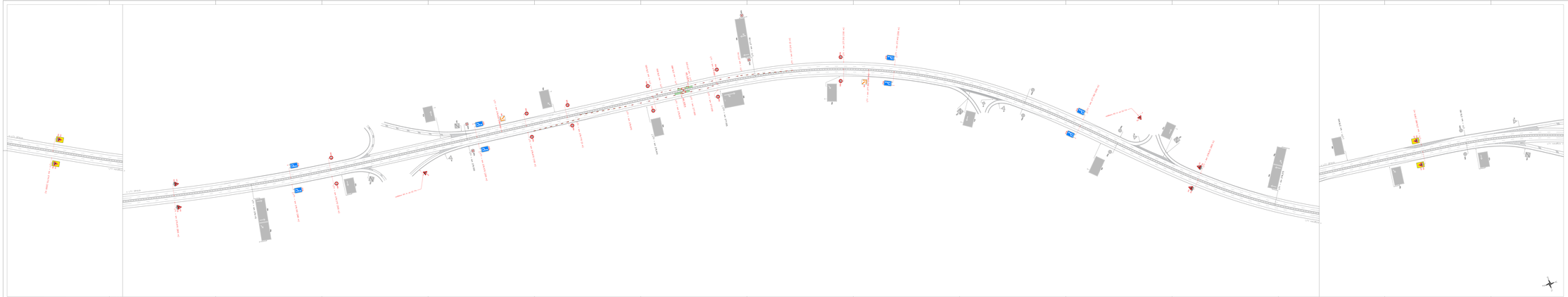

LEGENDA

- STAŁAŁO SOPR. ZN.
- OKAZYWANIE STAŁAŁO SOPR. ZN.
- OGŁOSZENIE SOPR. ZN.
- PRACOWE MOTO
- WSKAZYWANIE PRZECIP
- STAŁAŁO UŻYWANIE SOPR. ZN.

ZAMAWIAJĄCY:	GROSS S.A. o.o.	ROAD MASTER	
BIURO PROJEKTOWE:		SKALA:	1:1000
	CYTROW PRZEDSIĘBIORSTWO WDROŻENIOWE	DATA:	2021-12-01
BIURO NADZORU:	ROADMASTER PRZEMYSŁAW PRUSKI	ZAMÓWIENIE:	2021/0000
		ARCHIWUM:	2021/0000
NAZWA RYSUNKU:	SCHEMAT TOZ	STRONA:	1/1

Ověřovací doložka změny datového formátu dokumentu podle § 69a zákona č. 499/2004 Sb.

Změnou datového formátu se nepotvrzuje správnost a pravdivost údajů obsažených v dokumentu a jejich soulad s právními předpisy.

Vstupující dokument byl podepsán kvalifikovaným elektronickým podpisem založeným na kvalifikovaném certifikátu vydaném kvalifikovaným poskytovatelem služeb vytvářejících důvěru a platnost zaručeného elektronického podpisu byla ověřena dne 07.09.2026 14:56:31.

Kvalifikovaný elektronický podpis byl shledán platným, dokument nebyl změněn a ověření platnosti kvalifikovaného certifikátu bylo provedeno vůči seznamu zneplatněných kvalifikovaných certifikátů k datu 07.09.2026 14:55:45. Údaje o zaručeném elektronickém podpisu: číslo kvalifikovaného certifikátu 016E9065, kvalifikovaný certifikát byl vydán kvalifikovaným poskytovatelem služeb vytvářejících důvěru PostSignum Qualified CA 4, Česká pošta, s.p. pro podepisující osobu por. Mgr. Lubomír Pokorný, Krajské ředitelství policie Moravskoslezského kraje se sídlem v Ostravě.

Elektronický podpis byl označen kvalifikovaným časovým razítkem, založeným na kvalifikovaném certifikátu vydaném kvalifikovaným poskytovatelem služeb vytvářejících důvěru. Platnost časového razítka byla ověřena dne 07.09.2026 14:56:31.

Kvalifikované elektronické časové razítko bylo shledáno platným, dokument nebyl změněn a ověření platnosti kvalifikovaného certifikátu bylo provedeno vůči seznamu zneplatněných kvalifikovaných certifikátů k datu 02.09.2026 7:23:26. Údaje o časovém razítku: datum a čas 17.04.2026 8:41:37, číslo kvalifikovaného časového razítka 58CD, kvalifikované časové razítko bylo vydáno kvalifikovaným poskytovatelem služeb vytvářejících důvěru NCA SubCA1/RSA 10/2023, Správa státních služeb vytvářejících důvěru.

Typ vstupního dokumentu:	.PDF
Otisk vstupního souboru:	5D7B361006557DB73B6AC02FCFBBFF70E9191A783D7146918703016ADBBD793C
Použitý algoritmus:	SHA256_SBB 2.16.840.1.101.3.4.2.1

Subjekt, který změnu formátu dokumentu provedl:

Moravskoslezský kraj, 28. října 2771/117, 70200 Ostrava, posta@msk.cz

Datum vyhotovení ověřovací doložky:

7.9.2026

Jméno a příjmení osoby, která změnu formátu dokumentu provedla:

Moravskoslezský kraj

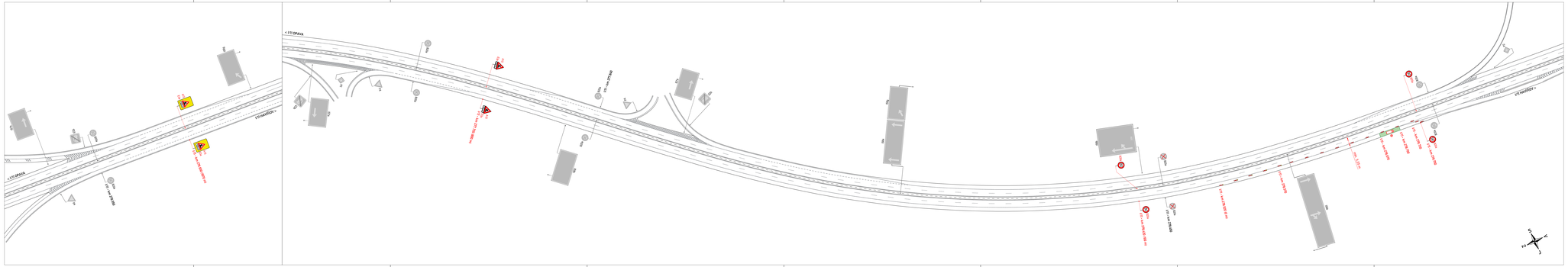
← I/10 OPAVA
I/10 VARŠOVY →
IZ 4a
IZ 4a
IZ 4a

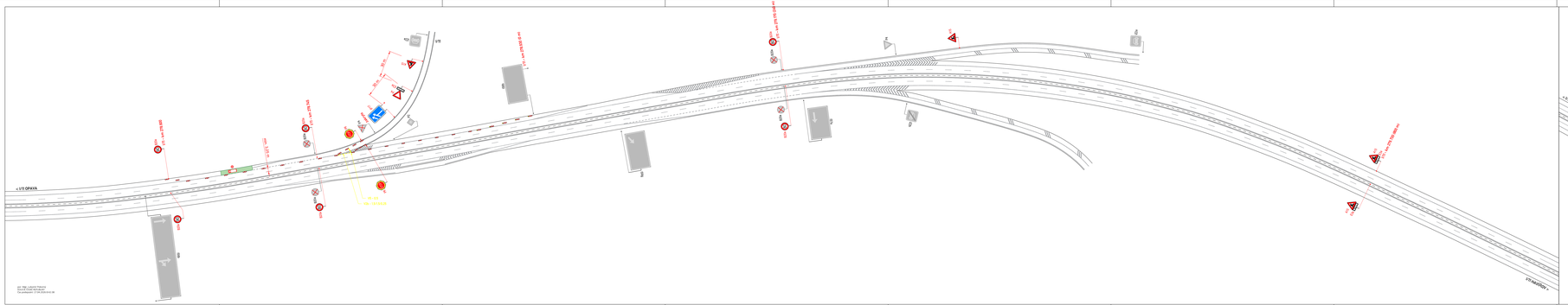
← V1 OPAVA
V1 OSTRAVA →
IZ8a 30x15 m
IZ8b 30x15 m
IZ8d 30x15 m
IZ8e 30x15 m
IZ8c 30x15 m

Ověřovací doložka změny datového formátu dokumentu podle § 69a zákona č. 499/2004 Sb.

Změnou datového formátu se nepotvrzuje správnost a pravdivost údajů obsažených v dokumentu a jejich soulad s právními předpisy.

Vstupující dokument byl podepsán kvalifikovaným elektronickým podpisem založeným na kvalifikovaném certifikátu vydaném kvalifikovaným poskytovatelem služeb vytvářejících důvěru a platnost zaručeného elektronického podpisu byla ověřena dne 07.09.2026 14:56:18.

Kvalifikovaný elektronický podpis byl shledán platným, dokument nebyl změněn a ověření platnosti kvalifikovaného certifikátu bylo provedeno vůči seznamu zneplatněných kvalifikovaných certifikátů k datu 07.09.2026 14:55:45. Údaje o zaručeném elektronickém podpisu: číslo kvalifikovaného certifikátu 016E9065, kvalifikovaný certifikát byl vydán kvalifikovaným poskytovatelem služeb vytvářejících důvěru PostSignum Qualified CA 4, Česká pošta, s.p. pro podepisující osobu por. Mgr. Lubomír Pokorný, Krajské ředitelství policie Moravskoslezského kraje se sídlem v Ostravě.

Elektronický podpis byl označen kvalifikovaným časovým razítkem, založeným na kvalifikovaném certifikátu vydaném kvalifikovaným poskytovatelem služeb vytvářejících důvěru. Platnost časového razítka byla ověřena dne 07.09.2026 14:56:18.

Kvalifikované elektronické časové razítko bylo shledáno platným, dokument nebyl změněn a ověření platnosti kvalifikovaného certifikátu bylo provedeno vůči seznamu zneplatněných kvalifikovaných certifikátů k datu 02.09.2026 7:23:26. Údaje o časovém razítku: datum a čas 17.04.2026 8:42:40, číslo kvalifikovaného časového razítka 58CD, kvalifikované časové razítko bylo vydáno kvalifikovaným poskytovatelem služeb vytvářejících důvěru NCA SubCA1/RSA 10/2023, Správa státních služeb vytvářejících důvěru.

Typ vstupního dokumentu:	.PDF
Otisk vstupního souboru:	3C8B98212708B57CD52C6505449EB3D4B0C86638B5AC56938F28643C0F007C49
Použitý algoritmus:	SHA256_SBB 2.16.840.1.101.3.4.2.1

Subjekt, který změnu formátu dokumentu provedl:

Moravskoslezský kraj, 28. října 2771/117, 70200 Ostrava, posta@msk.cz

Datum vyhotovení ověřovací doložky:

7.9.2026

Jméno a příjmení osoby, která změnu formátu dokumentu provedla:

Moravskoslezský kraj

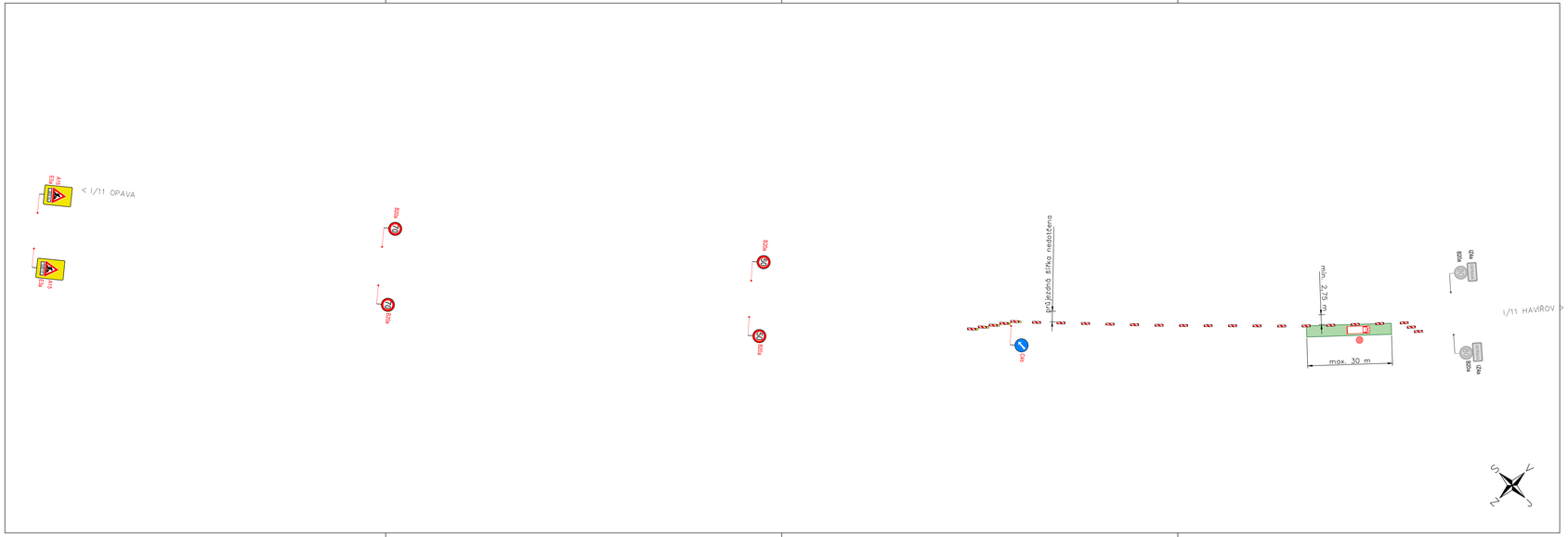

ZÁBŘEH
MÍSTO STAVBY
Ostravská
Opavská
Ostravská
Opavská
Ostravská
Opavská

Ověřovací doložka změny datového formátu dokumentu podle § 69a zákona č. 499/2004 Sb.

Změnou datového formátu se nepotvrzuje správnost a pravdivost údajů obsažených v dokumentu a jejich soulad s právními předpisy.

Vstupující dokument byl podepsán kvalifikovaným elektronickým podpisem založeným na kvalifikovaném certifikátu vydaném kvalifikovaným poskytovatelem služeb vytvářejících důvěru a platnost zaručeného elektronického podpisu byla ověřena dne 08.09.2026 6:29:46.

Kvalifikovaný elektronický podpis byl shledán platným, dokument nebyl změněn a ověření platnosti kvalifikovaného certifikátu bylo provedeno vůči seznamu zneplatněných kvalifikovaných certifikátů k datu 08.09.2026 6:27:41. Údaje o zaručeném elektronickém podpisu: číslo kvalifikovaného certifikátu 016E9065, kvalifikovaný certifikát byl vydán kvalifikovaným poskytovatelem služeb vytvářejících důvěru PostSignum Qualified CA 4, Česká pošta, s.p. pro podepisující osobu por. Mgr. Lubomír Pokorný, Krajské ředitelství policie Moravskoslezského kraje se sídlem v Ostravě.

Elektronický podpis byl označen kvalifikovaným časovým razítkem, založeným na kvalifikovaném certifikátu vydaném kvalifikovaným poskytovatelem služeb vytvářejících důvěru. Platnost časového razítka byla ověřena dne 08.09.2026 6:29:46.

Kvalifikované elektronické časové razítko bylo shledáno platným, dokument nebyl změněn a ověření platnosti kvalifikovaného certifikátu bylo provedeno vůči seznamu zneplatněných kvalifikovaných certifikátů k datu 07.09.2026 19:30:58. Údaje o časovém razítku: datum a čas 17.04.2026 8:42:52, číslo kvalifikovaného časového razítka 58CD, kvalifikované časové razítko bylo vydáno kvalifikovaným poskytovatelem služeb vytvářejících důvěru NCA SubCA1/RSA 10/2023, Správa státních služeb vytvářejících důvěru.

Typ vstupního dokumentu:	.PDF
Otisk vstupního souboru:	32887A407AC15F31F41D343721BDCBF041F76E113FFCEBB7396BB64F3B7A711B
Použitý algoritmus:	SHA256_SBB 2.16.840.1.101.3.4.2.1

Subjekt, který změnu formátu dokumentu provedl:

Moravskoslezský kraj, 28. října 2771/117, 70200 Ostrava, posta@msk.cz

Datum vyhotovení ověřovací doložky:

8.9.2026

Jméno a příjmení osoby, která změnu formátu dokumentu provedla:

Moravskoslezský kraj

por. Mgr. Ludomír Pokorný
POLICIE ČESKÉ REPUBLIKY
Čas podepsání: 17.04.2026 8:45:05

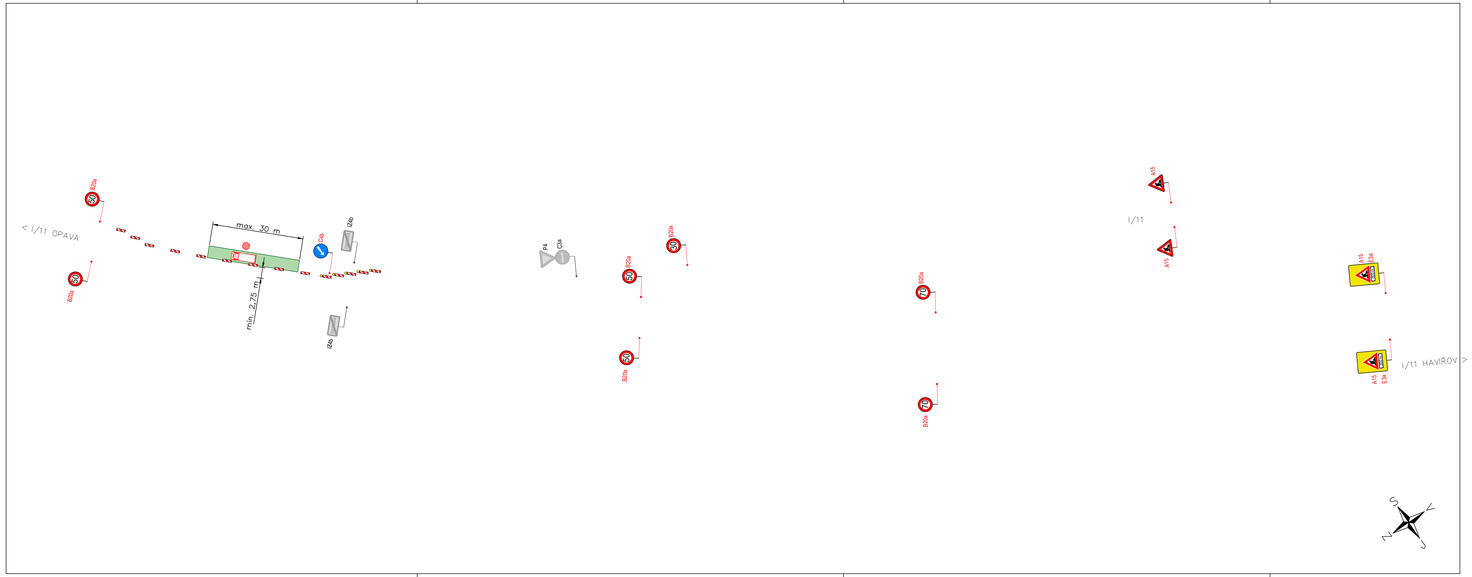
< I/11 OPAVA
max. 30 m
min. 2,75 m
B26a
B26b
B26c
B26d
B26e
B26f
B26g
B26h
B26i
B26j
B26k
B26l
B26m
B26n
B26o
B26p
B26q
B26r
B26s
B26t
B26u
B26v
B26w
B26x
B26y
B26z
B26aa
B26ab
B26ac
B26ad
B26ae
B26af
B26ag
B26ah
B26ai
B26aj
B26ak
B26al
B26am
B26an
B26ao
B26ap
B26aq
B26ar
B26as
B26at
B26au
B26av
B26aw
B26ax
B26ay
B26az
B26ba
B26bb
B26bc
B26bd
B26be
B26bf
B26bg
B26bh
B26bi
B26bj
B26bk
B26bl
B26bm
B26bn
B26bo
B26bp
B26bq
B26br
B26bs
B26bt
B26bu
B26bv
B26bw
B26bx
B26by
B26bz
B26ca
B26cb
B26cc
B26cd
B26ce
B26cf
B26cg
B26ch
B26ci
B26cj
B26ck
B26cl
B26cm
B26cn
B26co
B26cp
B26cq
B26cr
B26cs
B26ct
B26cu
B26cv
B26cw
B26cx
B26cy
B26cz
B26da
B26db
B26dc
B26dd
B26de
B26df
B26dg
B26dh
B26di
B26dj
B26dk
B26dl
B26dm
B26dn
B26do
B26dp
B26dq
B26dr
B26ds
B26dt
B26du
B26dv
B26dw
B26dx
B26dy
B26dz
B26ea
B26eb
B26ec
B26ed
B26ee
B26ef
B26eg
B26eh
B26ei
B26ej
B26ek
B26el
B26em
B26en
B26eo
B26ep
B26eq
B26er
B26es
B26et
B26eu
B26ev
B26ew
B26ex
B26ey
B26ez
B26fa
B26fb
B26fc
B26fd
B26fe
B26ff
B26fg
B26fh
B26fi
B26fj
B26fk
B26fl
B26fm
B26fn
B26fo
B26fp
B26fq
B26fr
B26fs
B26ft
B26fu
B26fv
B26fw
B26fx
B26fy
B26fz
B26ga
B26gb
B26gc
B26gd
B26ge
B26gf
B26gg
B26gh
B26gi
B26gj
B26gk
B26gl
B26gm
B26gn
B26go
B26gp
B26gq
B26gr
B26gs
B26gt
B26gu
B26gv
B26gw
B26gx
B26gy
B26gz
B26ha
B26hb
B26hc
B26hd
B26he
B26hf
B26hg
B26hh
B26hi
B26hj
B26hk
B26hl
B26hm
B26hn
B26ho
B26hp
B26hq
B26hr
B26hs
B26ht
B26hu
B26hv
B26hw
B26hx
B26hy
B26hz
B26ia
B26ib
B26ic
B26id
B26ie
B26if
B26ig
B26ih
B26ii
B26ij
B26ik
B26il
B26im
B26in
B26io
B26ip
B26iq
B26ir
B26is
B26it
B26iu
B26iv
B26iw
B26ix
B26iy
B26iz
B26ja
B26jb
B26jc
B26jd
B26je
B26jf
B26jg
B26jh
B26ji
B26jj
B26jk
B26jl
B26jm
B26jn
B26jo
B26jp
B26jq
B26jr
B26js
B26jt
B26ju
B26jv
B26jw
B26jx
B26jy
B26jz
B26ka
B26kb
B26kc
B26kd
B26ke
B26kf
B26kg
B26kh
B26ki
B26kj
B26kk
B26kl
B26km
B26kn
B26ko
B26kp
B26kq
B26kr
B26ks
B26kt
B26ku
B26kv
B26kw
B26kx
B26ky
B26kz
B26la
B26lb
B26lc
B26ld
B26le
B26lf
B26lg
B26lh
B26li
B26lj
B26lk
B26ll
B26lm
B26ln
B26lo
B26lp
B26lq
B26lr
B26ls
B26lt
B26lu
B26lv
B26lw
B26lx
B26ly
B26lz
B26ma
B26mb
B26mc
B26md
B26me
B26mf
B26mg
B26mh
B26mi
B26mj
B26mk
B26ml
B26mm
B26mn
B26mo
B26mp
B26mq
B26mr
B26ms
B26mt
B26mu
B26mv
B26mw
B26mx
B26my
B26mz
B26na
B26nb
B26nc
B26nd
B26ne
B26nf
B26ng
B26nh
B26ni
B26nj
B26nk
B26nl
B26nm
B26nn
B26no
B26np
B26nq
B26nr
B26ns
B26nt
B26nu
B26nv
B26nw
B26nx
B26ny
B26nz
B26oa
B26ob
B26oc
B26od
B26oe
B26of
B26og
B26oh
B26oi
B26oj
B26ok
B26ol
B26om
B26on
B26oo
B26op
B26oq
B26or
B26os
B26ot
B26ou
B26ov
B26ow
B26ox
B26oy
B26oz
B26pa
B26pb
B26pc
B26pd
B26pe
B26pf
B26pg
B26ph
B26pi
B26pj
B26pk
B26pl
B26pm
B26pn
B26po
B26pp
B26pq
B26pr
B26ps
B26pt
B26pu
B26pv
B26pw
B26px
B26py
B26pz
B26qa
B26qb
B26qc
B26qd
B26qe
B26qf
B26qg
B26qh
B26qi
B26qj
B26qk
B26ql
B26qm
B26qn
B26qo
B26qp
B26qq
B26qr
B26qs
B26qt
B26qu
B26qv
B26qw
B26qx
B26qy
B26qz
B26ra
B26rb
B26rc
B26rd
B26re
B26rf
B26rg
B26rh
B26ri
B26rj
B26rk
B26rl
B26rm
B26rn
B26ro
B26rp
B26rq
B26rr
B26rs
B26rt
B26ru
B26rv
B26rw
B26rx
B26ry
B26rz
B26sa
B26sb
B26sc
B26sd
B26se
B26sf
B26sg
B26sh
B26si
B26sj
B26sk
B26sl
B26sm
B26sn
B26so
B26sp
B26sq
B26sr
B26ss
B26st
B26su
B26sv
B26sw
B26sx
B26sy
B26sz
B26ta
B26tb
B26tc
B26td
B26te
B26tf
B26tg
B26th
B26ti
B26tj
B26tk
B26tl
B26tm
B26tn
B26to
B26tp
B26tq
B26tr
B26ts
B26tt
B26tu
B26tv
B26tw
B26tx
B26ty
B26tz
B26ua
B26ub
B26uc
B26ud
B26ue
B26uf
B26ug
B26uh
B26ui
B26uj
B26uk
B26ul
B26um
B26un
B26uo
B26up
B26uq
B26ur
B26us
B26ut
B26uu
B26uv
B26uw
B26ux
B26uy
B26uz
B26va
B26vb
B26vc
B26vd
B26ve
B26vf
B26vg
B26vh
B26vi
B26vj
B26vk
B26vl
B26vm
B26vn
B26vo
B26vp
B26vq
B26vr
B26vs
B26vt
B26vu
B26vv
B26vw
B26vx
B26vy
B26vz
B26wa
B26wb
B26wc
B26wd
B26we
B26wf
B26wg
B26wh
B26wi
B26wj
B26wk
B26wl
B26wm
B26wn
B26wo
B26wp
B26wq
B26wr
B26ws
B26wt
B26wu
B26wv
B26ww
B26wx
B26wy
B26wz
B26xa
B26xb
B26xc
B26xd
B26xe
B26xf
B26xg
B26xh
B26xi
B26xj
B26xk
B26xl
B26xm
B26xn
B26xo
B26xp
B26xq
B26xr
B26xs
B26xt
B26xu
B26xv
B26xw
B26xx
B26xy
B26xz
B26ya
B26yb
B26yc
B26yd
B26ye
B26yf
B26yg
B26yh
B26yi
B26yj
B26yk
B26yl
B26ym
B26yn
B26yo
B26yp
B26yq
B26yr
B26ys
B26yt
B26yu
B26yv
B26yw
B26yx
B26yy
B26yz
B26za
B26zb
B26zc
B26zd
B26ze
B26zf
B26zg
B26zh
B26zi
B26zj
B26zk
B26zl
B26zm
B26zn
B26zo
B26zp
B26zq
B26zr
B26zs
B26zt
B26zu
B26zv
B26zw
B26zx
B26zy
B26zz

Ověřovací doložka změny datového formátu dokumentu podle § 69a zákona č. 499/2004 Sb.

Změnou datového formátu se nepotvrzuje správnost a pravdivost údajů obsažených v dokumentu a jejich soulad s právními předpisy.

Vstupující dokument byl podepsán kvalifikovaným elektronickým podpisem založeným na kvalifikovaném certifikátu vydaném kvalifikovaným poskytovatelem služeb vytvářejících důvěru a platnost zaručeného elektronického podpisu byla ověřena dne 07.09.2026 14:56:07.

Kvalifikovaný elektronický podpis byl shledán platným, dokument nebyl změněn a ověření platnosti kvalifikovaného certifikátu bylo provedeno vůči seznamu zneplatněných kvalifikovaných certifikátů k datu 07.09.2026 14:55:45. Údaje o zaručeném elektronickém podpisu: číslo kvalifikovaného certifikátu 016E9065, kvalifikovaný certifikát byl vydán kvalifikovaným poskytovatelem služeb vytvářejících důvěru PostSignum Qualified CA 4, Česká pošta, s.p. pro podepisující osobu por. Mgr. Lubomír Pokorný, Krajské ředitelství policie Moravskoslezského kraje se sídlem v Ostravě.

Elektronický podpis byl označen kvalifikovaným časovým razítkem, založeným na kvalifikovaném certifikátu vydaném kvalifikovaným poskytovatelem služeb vytvářejících důvěru. Platnost časového razítka byla ověřena dne 07.09.2026 14:56:07.

Kvalifikované elektronické časové razítko bylo shledáno platným, dokument nebyl změněn a ověření platnosti kvalifikovaného certifikátu bylo provedeno vůči seznamu zneplatněných kvalifikovaných certifikátů k datu 02.09.2026 7:23:26. Údaje o časovém razítku: datum a čas 17.04.2026 8:43:06, číslo kvalifikovaného časového razítka 58CD, kvalifikované časové razítko bylo vydáno kvalifikovaným poskytovatelem služeb vytvářejících důvěru NCA SubCA1/RSA 10/2023, Správa státních služeb vytvářejících důvěru.

Typ vstupního dokumentu:	.PDF
Otisk vstupního souboru:	E2B956711AC76A2AE03C6EAEF540F9A88196FC0A561E017EAE55626D4EA9055A
Použitý algoritmus:	SHA256_SBB 2.16.840.1.101.3.4.2.1

Subjekt, který změnu formátu dokumentu provedl:

Moravskoslezský kraj, 28. října 2771/117, 70200 Ostrava, posta@msk.cz

Datum vyhotovení ověřovací doložky:

7.9.2026

Jméno a příjmení osoby, která změnu formátu dokumentu provedla:

Moravskoslezský kraj

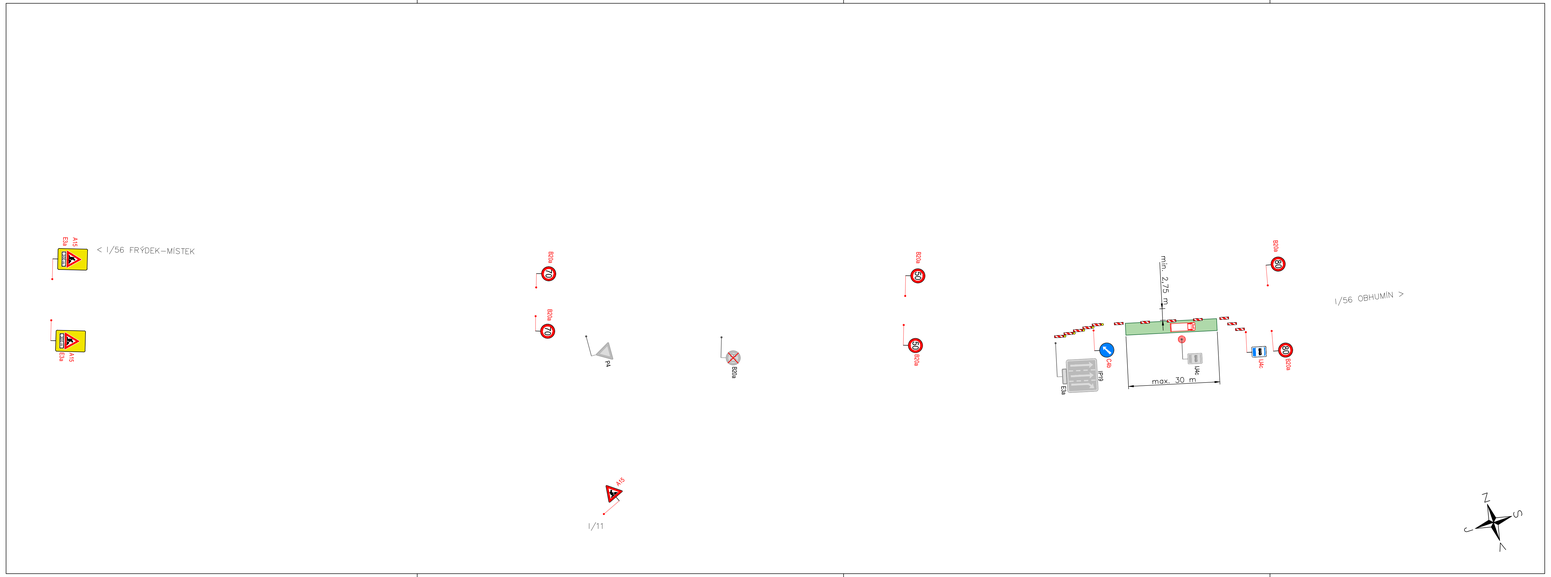
A15
< I/56 FRÝDEK–MÍSTEK
B28a
B28a
B28a

Ověřovací doložka změny datového formátu dokumentu podle § 69a zákona č. 499/2004 Sb.

Změnou datového formátu se nepotvrzuje správnost a pravdivost údajů obsažených v dokumentu a jejich soulad s právními předpisy.

Vstupující dokument byl podepsán kvalifikovaným elektronickým podpisem založeným na kvalifikovaném certifikátu vydaném kvalifikovaným poskytovatelem služeb vytvářejících důvěru a platnost zaručeného elektronického podpisu byla ověřena dne 07.09.2026 14:55:45.

Kvalifikovaný elektronický podpis byl shledán platným, dokument nebyl změněn a ověření platnosti kvalifikovaného certifikátu bylo provedeno vůči seznamu zneplatněných kvalifikovaných certifikátů k datu 07.09.2026 14:55:45. Údaje o zaručeném elektronickém podpisu: číslo kvalifikovaného certifikátu 016E9065, kvalifikovaný certifikát byl vydán kvalifikovaným poskytovatelem služeb vytvářejících důvěru PostSignum Qualified CA 4, Česká pošta, s.p. pro podepisující osobu por. Mgr. Lubomír Pokorný, Krajské ředitelství policie Moravskoslezského kraje se sídlem v Ostravě.

Elektronický podpis byl označen kvalifikovaným časovým razítkem, založeným na kvalifikovaném certifikátu vydaném kvalifikovaným poskytovatelem služeb vytvářejících důvěru. Platnost časového razítka byla ověřena dne 07.09.2026 14:55:45.

Kvalifikované elektronické časové razítko bylo shledáno platným, dokument nebyl změněn a ověření platnosti kvalifikovaného certifikátu bylo provedeno vůči seznamu zneplatněných kvalifikovaných certifikátů k datu 02.09.2026 7:23:26. Údaje o časovém razítku: datum a čas 17.04.2026 8:46:50, číslo kvalifikovaného časového razítka 58CD, kvalifikované časové razítko bylo vydáno kvalifikovaným poskytovatelem služeb vytvářejících důvěru NCA SubCA1/RSA 10/2023, Správa státních služeb vytvářejících důvěru.

Typ vstupního dokumentu:	.PDF
Otisk vstupního souboru:	9C4FE76DE2F600801A2C00ABB9F631CA142531304562C803927D64ED35641B68
Použitý algoritmus:	SHA256_SBB 2.16.840.1.101.3.4.2.1

Subjekt, který změnu formátu dokumentu provedl:

Moravskoslezský kraj, 28. října 2771/117, 70200 Ostrava, posta@msk.cz

Datum vyhotovení ověřovací doložky:

7.9.2026

Jméno a příjmení osoby, která změnu formátu dokumentu provedla:

Moravskoslezský kraj

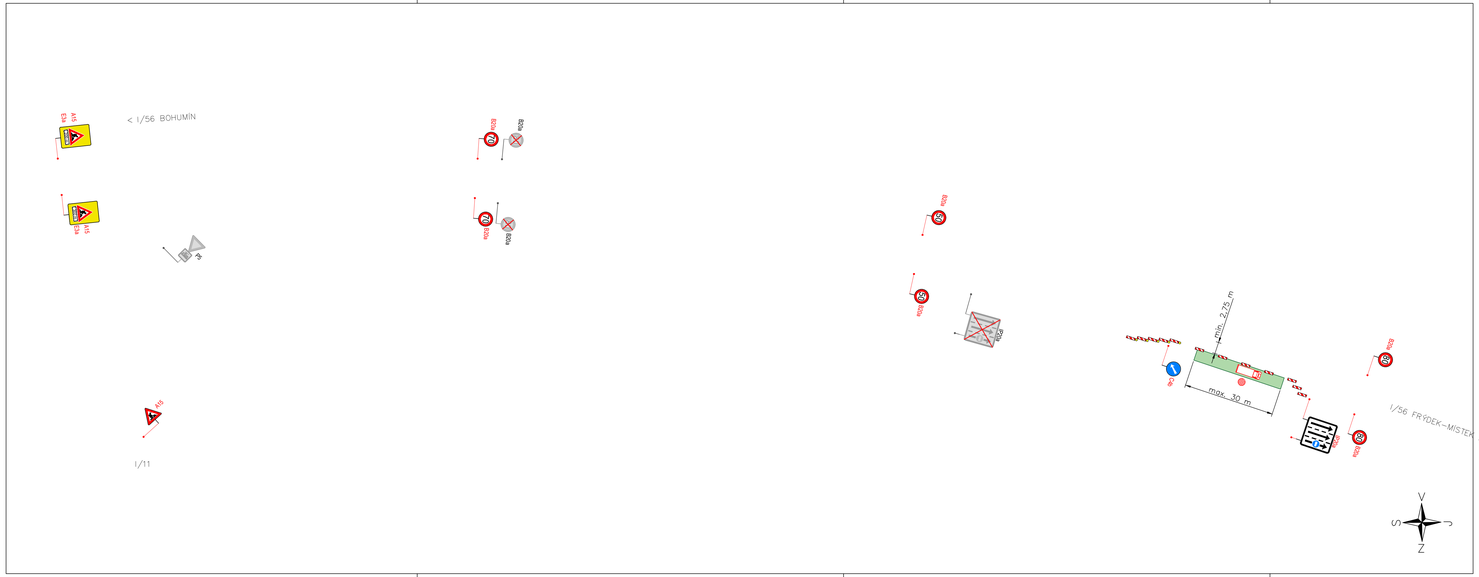

por. Mgr. Ludomír Pokorný
POLICIE ČESKÉ REPUBLIKY
Čís.podepsání: ST.PA 2026 8-KT-02

LEGENDA:

- A15 — STÁVAJÍCÍ DOPR. ZN.
- A15 — ZNEPLATNĚNÉ STÁVAJÍCÍ DOPR. ZN.
- A15 — DOČASNÉ DOPR. ZN.
- PRACOVNÍ MÍSTO
- MANIPULAČNÍ PROSTOR

OBJEDNATEL:	CROSS ZLÍN, a.s.	ROAD MARK	
NÁZEV ZAKÁZKY:	ZVÝŠENÍ PROPUSTNOSTI KŘIŽOVATEK V OSTRAVĚ	KRESLIL:	Bc. Jan ŠVARC
		DATUM:	02/2026
		FORMÁT:	6xA4
NÁZEV OBJEKTU:	PŘECHODNÁ ÚPRAVA PROVOZU	STUPEŇ:	TP
		Č.ZAKÁZKY:	26ZAK013
NÁZEV VÝKRESU:	SLOUP 108	Č.VÝKRESU:	09

Ověřovací doložka změny datového formátu dokumentu podle § 69a zákona č. 499/2004 Sb.

Změnou datového formátu se nepotvrzuje správnost a pravdivost údajů obsažených v dokumentu a jejich soulad s právními předpisy.

Vstupující dokument byl podepsán kvalifikovaným elektronickým podpisem založeným na kvalifikovaném certifikátu vydaném kvalifikovaným poskytovatelem služeb vytvářejících důvěru a platnost zaručeného elektronického podpisu byla ověřena dne 07.09.2026 14:57:25.

Kvalifikovaný elektronický podpis byl shledán platným, dokument nebyl změněn a ověření platnosti kvalifikovaného certifikátu bylo provedeno vůči seznamu zneplatněných kvalifikovaných certifikátů k datu 07.09.2026 14:55:45. Údaje o zaručeném elektronickém podpisu: číslo kvalifikovaného certifikátu 016E9065, kvalifikovaný certifikát byl vydán kvalifikovaným poskytovatelem služeb vytvářejících důvěru PostSignum Qualified CA 4, Česká pošta, s.p. pro podepisující osobu por. Mgr. Lubomír Pokorný, Krajské ředitelství policie Moravskoslezského kraje se sídlem v Ostravě.

Elektronický podpis byl označen kvalifikovaným časovým razítkem, založeným na kvalifikovaném certifikátu vydaném kvalifikovaným poskytovatelem služeb vytvářejících důvěru. Platnost časového razítka byla ověřena dne 07.09.2026 14:57:25.

Kvalifikované elektronické časové razítko bylo shledáno platným, dokument nebyl změněn a ověření platnosti kvalifikovaného certifikátu bylo provedeno vůči seznamu zneplatněných kvalifikovaných certifikátů k datu 02.09.2026 7:23:26. Údaje o časovém razítku: datum a čas 17.04.2026 8:47:04, číslo kvalifikovaného časového razítka 58CD, kvalifikované časové razítko bylo vydáno kvalifikovaným poskytovatelem služeb vytvářejících důvěru NCA SubCA1/RSA 10/2023, Správa státních služeb vytvářejících důvěru.

Typ vstupního dokumentu:	.PDF
Otisk vstupního souboru:	86C0745E87CF7EEE9E5221A52407B3DDE8E4071EE9705E6EF6159884BA395D69
Použitý algoritmus:	SHA256_SBB 2.16.840.1.101.3.4.2.1

Subjekt, který změnu formátu dokumentu provedl:

Moravskoslezský kraj, 28. října 2771/117, 70200 Ostrava, posta@msk.cz

Datum vyhotovení ověřovací doložky:

7.9.2026

Jméno a příjmení osoby, která změnu formátu dokumentu provedla:

Moravskoslezský kraj

por. Mgr. Ludomír Pokorný
POLICIE ČESKÉ REPUBLIKY
Čís.podepsání: 17.04.2026 8:47:15

LEGENDA:

- A15 — STÁVAJÍCÍ DOPR. ZN.
- A15 — ZNEPLATNĚNÉ STÁVAJÍCÍ DOPR. ZN.
- A15 — DOČASNÉ DOPR. ZN.
- PRACOVNÍ MÍSTO
- MANIPULAČNÍ PROSTOR

OBJEDNATEL:	CROSS ZLÍN, a.s.	ROAD MARK	
NÁZEV ZAKÁZKY:	ZVÝŠENÍ PROPUSTNOSTI KŘIŽOVATEK V OSTRAVĚ	KRESLIL:	Bc. Jan ŠVARC
		DATUM:	02/2026
		FORMÁT:	6xA4
NÁZEV OBJEKTU:	PŘECHODNÁ ÚPRAVA PROVOZU	STUPEŇ:	TP
		Č.ZAKÁZKY:	26ZAK013
NÁZEV VÝKRESU:	SLOUP 109	Č.VÝKRESU:	10

Ověřovací doložka změny datového formátu dokumentu podle § 69a zákona č. 499/2004 Sb.

Změnou datového formátu se nepotvrzuje správnost a pravdivost údajů obsažených v dokumentu a jejich soulad s právními předpisy.

Vstupující dokument byl podepsán kvalifikovaným elektronickým podpisem založeným na kvalifikovaném certifikátu vydaném kvalifikovaným poskytovatelem služeb vytvářejících důvěru a platnost zaručeného elektronického podpisu byla ověřena dne 08.09.2026 6:30:22.

Kvalifikovaný elektronický podpis byl shledán platným, dokument nebyl změněn a ověření platnosti kvalifikovaného certifikátu bylo provedeno vůči seznamu zneplatněných kvalifikovaných certifikátů k datu 08.09.2026 6:27:41. Údaje o zaručeném elektronickém podpisu: číslo kvalifikovaného certifikátu 016E9065, kvalifikovaný certifikát byl vydán kvalifikovaným poskytovatelem služeb vytvářejících důvěru PostSignum Qualified CA 4, Česká pošta, s.p. pro podepisující osobu por. Mgr. Lubomír Pokorný, Krajské ředitelství policie Moravskoslezského kraje se sídlem v Ostravě.

Elektronický podpis byl označen kvalifikovaným časovým razítkem, založeným na kvalifikovaném certifikátu vydaném kvalifikovaným poskytovatelem služeb vytvářejících důvěru. Platnost časového razítka byla ověřena dne 08.09.2026 6:30:22.

Kvalifikované elektronické časové razítko bylo shledáno platným, dokument nebyl změněn a ověření platnosti kvalifikovaného certifikátu bylo provedeno vůči seznamu zneplatněných kvalifikovaných certifikátů k datu 07.09.2026 19:30:58. Údaje o časovém razítku: datum a čas 17.04.2026 8:47:16, číslo kvalifikovaného časového razítka 58CD, kvalifikované časové razítko bylo vydáno kvalifikovaným poskytovatelem služeb vytvářejících důvěru NCA SubCA1/RSA 10/2023, Správa státních služeb vytvářejících důvěru.

Typ vstupního dokumentu:	.PDF
Otisk vstupního souboru:	F757ECEFF7EF86E84CF089C8AD38C09F4D90B94E86C26842DCE615BA21DE505D
Použitý algoritmus:	SHA256_SBB 2.16.840.1.101.3.4.2.1

Subjekt, který změnu formátu dokumentu provedl:

Moravskoslezský kraj, 28. října 2771/117, 70200 Ostrava, posta@msk.cz

Datum vyhotovení ověřovací doložky:

8.9.2026

Jméno a příjmení osoby, která změnu formátu dokumentu provedla:

Moravskoslezský kraj

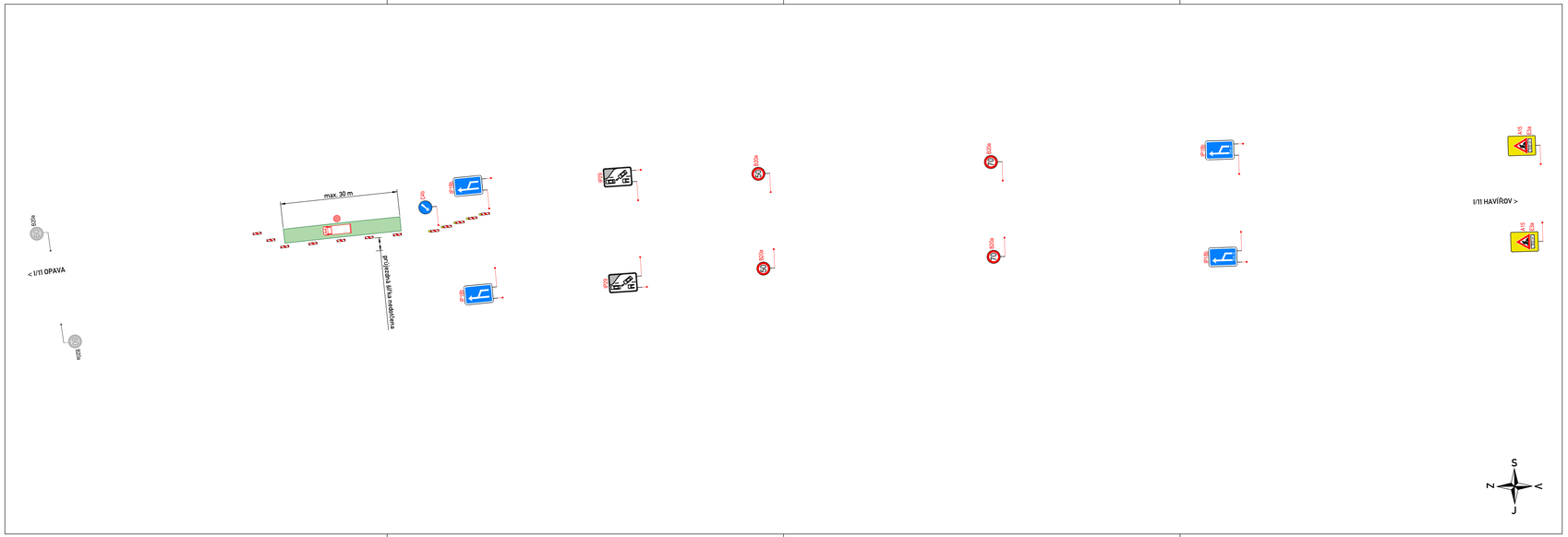

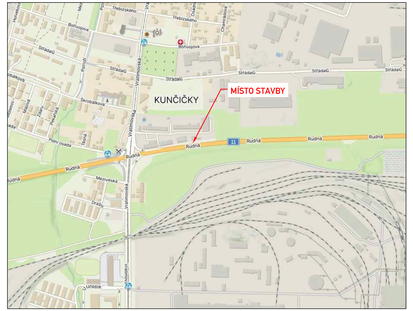

por. Mgr. Ludomír Pokorný
POLICIE ČESKÉ REPUBLIKY
Čas podepsání: 17.04.2026 8:48:00

LEGENDA:

- A15 — STÁVAJÍCÍ DOPR. ZN.
- A15 — ZNEPLATNĚNÉ STÁVAJÍCÍ DOPR. ZN.
- A15 — DOČASNĚ DOPR. ZN.
- PRACOVNÍ MÍSTO
- MANIPULAČNÍ PROSTOR

OBJEDNATEL:	CROSS ZLÍN, a.s.	ROAD MARK	
NÁZEV ZAKÁZKY:	ZVÝŠENÍ PROPUSTNOSTI KŘIŽOVATEK V OSTRAVĚ	KRESLIL:	Bc. Jan ŠVARC
		DATUM:	02/2026
		FORMÁT:	6xA4
NÁZEV OBJEKTU:	PŘECHODNÁ ÚPRAVA PROVOZU	STUPEŇ:	TP
		Č.ZAKÁZKY:	26ZAK013
NÁZEV VÝKRESU:	SLOUP 112	Č.VÝKRESU:	13

Ověřovací doložka změny datového formátu dokumentu podle § 69a zákona č. 499/2004 Sb.

Změnou datového formátu se nepotvrzuje správnost a pravdivost údajů obsažených v dokumentu a jejich soulad s právními předpisy.

Vstupující dokument byl podepsán kvalifikovaným elektronickým podpisem založeným na kvalifikovaném certifikátu vydaném kvalifikovaným poskytovatelem služeb vytvářejících důvěru a platnost zaručeného elektronického podpisu byla ověřena dne 07.09.2026 14:57:14.

Kvalifikovaný elektronický podpis byl shledán platným, dokument nebyl změněn a ověření platnosti kvalifikovaného certifikátu bylo provedeno vůči seznamu zneplatněných kvalifikovaných certifikátů k datu 07.09.2026 14:55:45. Údaje o zaručeném elektronickém podpisu: číslo kvalifikovaného certifikátu 016E9065, kvalifikovaný certifikát byl vydán kvalifikovaným poskytovatelem služeb vytvářejících důvěru PostSignum Qualified CA 4, Česká pošta, s.p. pro podepisující osobu por. Mgr. Lubomír Pokorný, Krajské ředitelství policie Moravskoslezského kraje se sídlem v Ostravě.

Elektronický podpis byl označen kvalifikovaným časovým razítkem, založeným na kvalifikovaném certifikátu vydaném kvalifikovaným poskytovatelem služeb vytvářejících důvěru. Platnost časového razítka byla ověřena dne 07.09.2026 14:57:14.

Kvalifikované elektronické časové razítko bylo shledáno platným, dokument nebyl změněn a ověření platnosti kvalifikovaného certifikátu bylo provedeno vůči seznamu zneplatněných kvalifikovaných certifikátů k datu 02.09.2026 7:23:26. Údaje o časovém razítku: datum a čas 17.04.2026 8:48:01, číslo kvalifikovaného časového razítka 58CD, kvalifikované časové razítko bylo vydáno kvalifikovaným poskytovatelem služeb vytvářejících důvěru NCA SubCA1/RSA 10/2023, Správa státních služeb vytvářejících důvěru.

Typ vstupního dokumentu:	.PDF
Otisk vstupního souboru:	8C05425FDF9839CE9FA657E55FD13BCBC3FC6145D717402C0FB2E0F41873BA33
Použitý algoritmus:	SHA256_SBB 2.16.840.1.101.3.4.2.1

Subjekt, který změnu formátu dokumentu provedl:

Moravskoslezský kraj, 28. října 2771/117, 70200 Ostrava, posta@msk.cz

Datum vyhotovení ověřovací doložky:

7.9.2026

Jméno a příjmení osoby, která změnu formátu dokumentu provedla:

Moravskoslezský kraj

por. Mgr. Ludomír Pokorný
POLICIE ČESKÉ REPUBLIKY
Čas podepsání: 17.04.2026 8:48:17

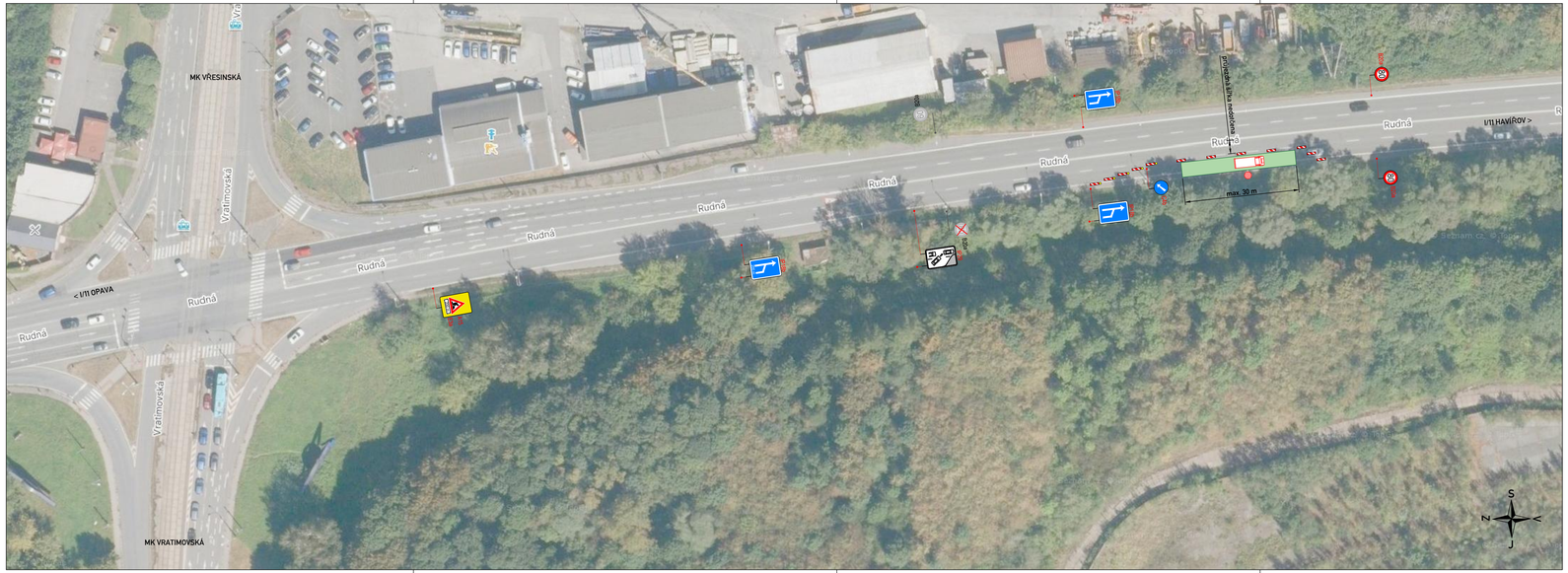

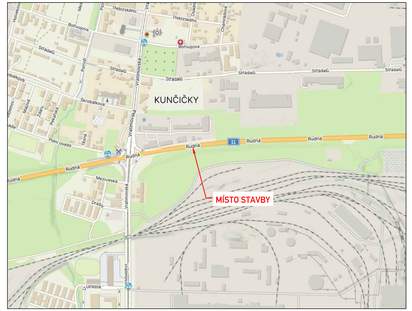

LEGENDA:

- A15 — STÁVAJÍCÍ DOPR. ZN.
- A15 — ZNEPLATNĚNÉ STÁVAJÍCÍ DOPR. ZN.
- A15 — DOČASNÉ DOPR. ZN.
- PRACOVNÍ MÍSTO
- MANIPULAČNÍ PROSTOR

OBJEDNATEL:	CROSS ZLÍN. a.s.	ROAD MARK	
NÁZEV ZAKÁZKY:	ZVÝŠENÍ PROPUSTNOSTI KŘIŽOVATEK V OSTRAVĚ	KRESLIL:	Bc. Jan ŠVARC
		DATUM:	02/2026
		FORMÁT:	6xA4
NÁZEV OBJEKTU:	PŘECHODNÁ ÚPRAVA PROVOZU	STUPEŇ:	TP
		Č.ZAKÁZKY:	26ZAK013
NÁZEV VÝKRESU:	SLOUP 113	Č.VÝKRESU:	14

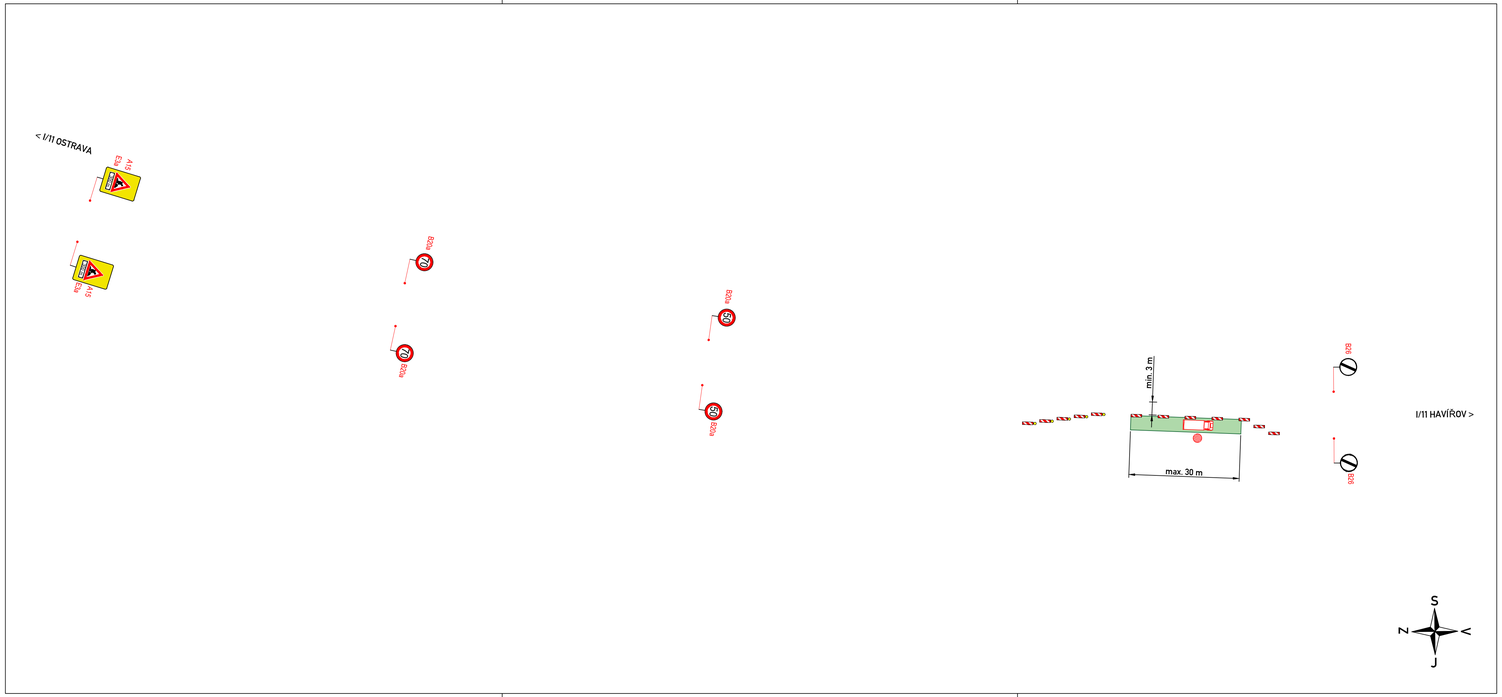

LEGENDA:

- A15 — STÁVAJÍCÍ DOPR. ZN.
- A15 — ZNEPLATNĚNÉ STÁVAJÍCÍ DOPR. ZN.
- A15 — DOČASNÉ DOPR. ZN.
- PRACOVNÍ MÍSTO
- MANIPULAČNÍ PROSTOR

S
Z
V
J

por. Mgr. Lubomír Pokorný
POLICIE ČESKÉ REPUBLIKY
Čas podepsání: 17.04.2026 8:48:30

OBJEDNATEL:	CROSS ZLÍN, a.s.	ROADMARK	
NÁZEV ZAKÁZKY:	ZVÝŠENÍ PROPUSTNOSTI KŘIŽOVATEK V OSTRAVĚ	KRESLIL:	Bc. Jan ŠVARC
		DATUM:	02/2026
		FORMÁT:	5xA4
NÁZEV OBJEKTU:	PŘECHODNÁ ÚPRAVA PROVOZU	STUPEŇ:	TP
		Č.ZAKÁZKY:	26ZAK013
NÁZEV VÝKRESU:	SLOUP 114	Č.VÝKRESU:	15

Ověřovací doložka změny datového formátu dokumentu podle § 69a zákona č. 499/2004 Sb.

Změnou datového formátu se nepotvrzuje správnost a pravdivost údajů obsažených v dokumentu a jejich soulad s právními předpisy.

Vstupující dokument byl podepsán kvalifikovaným elektronickým podpisem založeným na kvalifikovaném certifikátu vydaném kvalifikovaným poskytovatelem služeb vytvářejících důvěru a platnost zaručeného elektronického podpisu byla ověřena dne 07.09.2026 14:57:04.

Kvalifikovaný elektronický podpis byl shledán platným, dokument nebyl změněn a ověření platnosti kvalifikovaného certifikátu bylo provedeno vůči seznamu zneplatněných kvalifikovaných certifikátů k datu 07.09.2026 14:55:45. Údaje o zaručeném elektronickém podpisu: číslo kvalifikovaného certifikátu 016E9065, kvalifikovaný certifikát byl vydán kvalifikovaným poskytovatelem služeb vytvářejících důvěru PostSignum Qualified CA 4, Česká pošta, s.p. pro podepisující osobu por. Mgr. Lubomír Pokorný, Krajské ředitelství policie Moravskoslezského kraje se sídlem v Ostravě.

Elektronický podpis byl označen kvalifikovaným časovým razítkem, založeným na kvalifikovaném certifikátu vydaném kvalifikovaným poskytovatelem služeb vytvářejících důvěru. Platnost časového razítka byla ověřena dne 07.09.2026 14:57:04.

Kvalifikované elektronické časové razítko bylo shledáno platným, dokument nebyl změněn a ověření platnosti kvalifikovaného certifikátu bylo provedeno vůči seznamu zneplatněných kvalifikovaných certifikátů k datu 02.09.2026 7:23:26. Údaje o časovém razítku: datum a čas 17.04.2026 8:48:32, číslo kvalifikovaného časového razítka 58CD, kvalifikované časové razítko bylo vydáno kvalifikovaným poskytovatelem služeb vytvářejících důvěru NCA SubCA1/RSA 10/2023, Správa státních služeb vytvářejících důvěru.

Typ vstupního dokumentu:	.PDF
Otisk vstupního souboru:	D66F2E71A1CD1FB9F7D53C133A4CE2871046196CD6ECCEB9EE9DDDCC330A6243
Použitý algoritmus:	SHA256_SBB 2.16.840.1.101.3.4.2.1

Subjekt, který změnu formátu dokumentu provedl:

Moravskoslezský kraj, 28. října 2771/117, 70200 Ostrava, posta@msk.cz

Datum vyhotovení ověřovací doložky:

7.9.2026

Jméno a příjmení osoby, která změnu formátu dokumentu provedla:

Moravskoslezský kraj

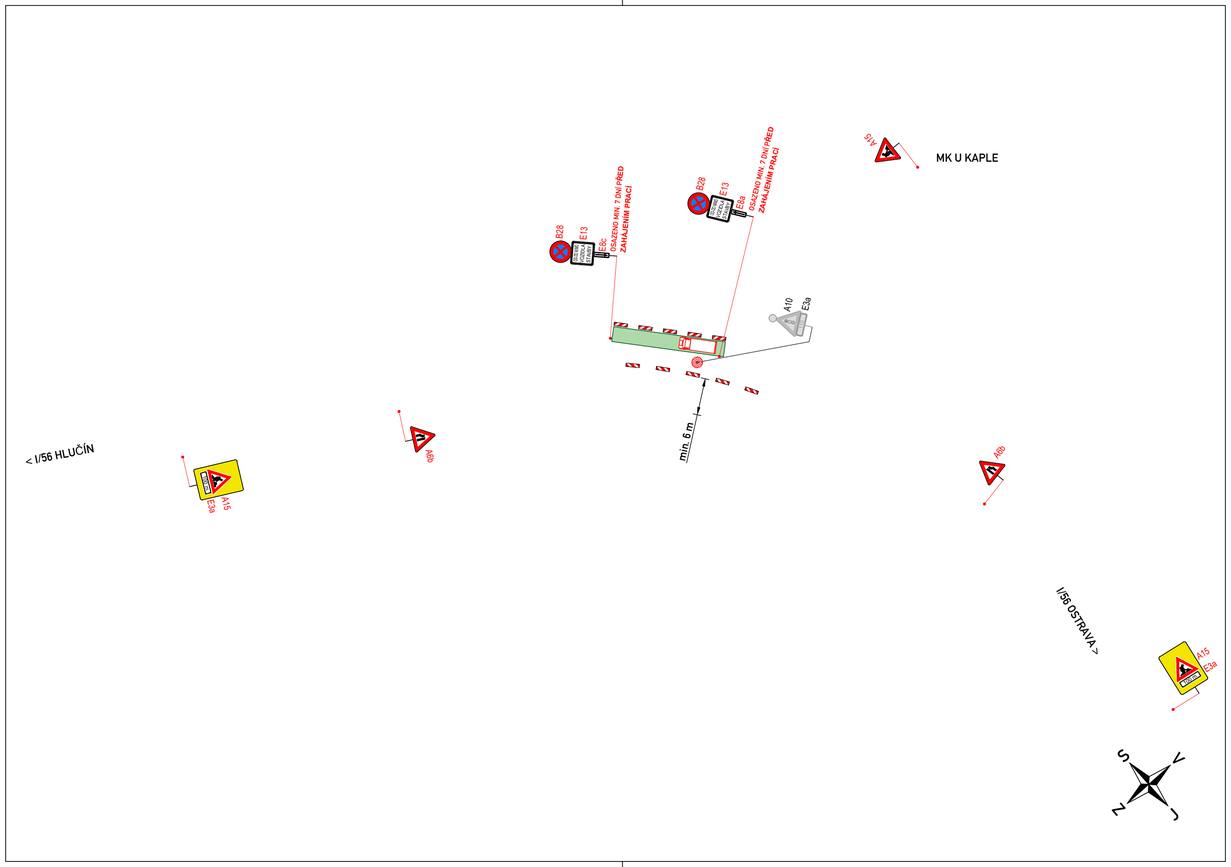

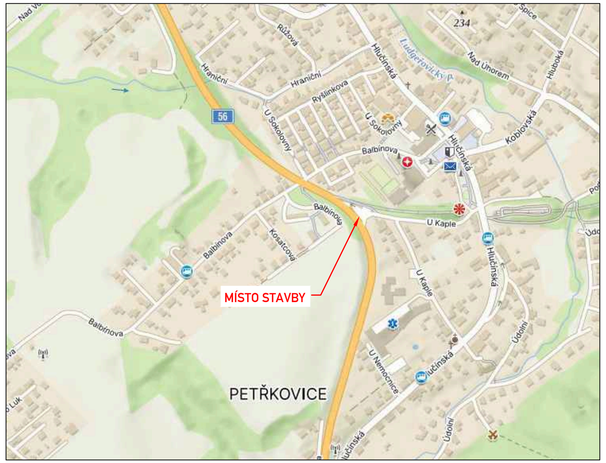

LEGENDA:

- A15 — STÁVAJÍCÍ DOPR. ZN.
- A15 — ZNEPLATNĚNÉ STÁVAJÍCÍ DOPR. ZN.
- A15 — DOČASNÉ DOPR. ZN.
- PRACOVNÍ MÍSTO
- MANIPULAČNÍ PROSTOR

por. Mgr. Lubomír Pokorný
POLICIE ČESKÉ REPUBLIKY
Čas podepsání: 17.04.2026 8:48:56

OBJEDNATEL:	CROSS ZLÍN, a.s.	ROAD MARK	
NÁZEV ZAKÁZKY:	ZVÝŠENÍ PROPUSTNOSTI KŘIŽOVATEK V OSTRAVĚ	KRESLIL:	Bc. Jan ŠVARC
		DATUM:	02/2026
		FORMÁT:	4xA4
NÁZEV OBJEKTU:	PŘECHODNÁ ÚPRAVA PROVOZU	STUPEŇ:	TP
		Č.ZAKÁZKY:	26ZAK013
NÁZEV VÝKRESU:	SLOUP 125	Č.VÝKRESU:	21

Ověřovací doložka změny datového formátu dokumentu podle § 69a zákona č. 499/2004 Sb.

Změnou datového formátu se nepotvrzuje správnost a pravdivost údajů obsažených v dokumentu a jejich soulad s právními předpisy.

Vstupující dokument byl podepsán kvalifikovaným elektronickým podpisem založeným na kvalifikovaném certifikátu vydaném kvalifikovaným poskytovatelem služeb vytvářejících důvěru a platnost zaručeného elektronického podpisu byla ověřena dne 08.09.2026 6:30:10.

Kvalifikovaný elektronický podpis byl shledán platným, dokument nebyl změněn a ověření platnosti kvalifikovaného certifikátu bylo provedeno vůči seznamu zneplatněných kvalifikovaných certifikátů k datu 08.09.2026 6:27:41. Údaje o zaručeném elektronickém podpisu: číslo kvalifikovaného certifikátu 016E9065, kvalifikovaný certifikát byl vydán kvalifikovaným poskytovatelem služeb vytvářejících důvěru PostSignum Qualified CA 4, Česká pošta, s.p. pro podepisující osobu por. Mgr. Lubomír Pokorný, Krajské ředitelství policie Moravskoslezského kraje se sídlem v Ostravě.

Elektronický podpis byl označen kvalifikovaným časovým razítkem, založeným na kvalifikovaném certifikátu vydaném kvalifikovaným poskytovatelem služeb vytvářejících důvěru. Platnost časového razítka byla ověřena dne 08.09.2026 6:30:10.

Kvalifikované elektronické časové razítko bylo shledáno platným, dokument nebyl změněn a ověření platnosti kvalifikovaného certifikátu bylo provedeno vůči seznamu zneplatněných kvalifikovaných certifikátů k datu 07.09.2026 19:30:58. Údaje o časovém razítku: datum a čas 17.04.2026 8:48:58, číslo kvalifikovaného časového razítka 58CD, kvalifikované časové razítko bylo vydáno kvalifikovaným poskytovatelem služeb vytvářejících důvěru NCA SubCA1/RSA 10/2023, Správa státních služeb vytvářejících důvěru.

Typ vstupního dokumentu:	.PDF
Otisk vstupního souboru:	BCAE8CC61227A5D88FDA594D015B23961BC18A60A68721E2AA0B7AF73E2C6023
Použitý algoritmus:	SHA256_SBB 2.16.840.1.101.3.4.2.1

Subjekt, který změnu formátu dokumentu provedl:

Moravskoslezský kraj, 28. října 2771/117, 70200 Ostrava, posta@msk.cz

Datum vyhotovení ověřovací doložky:

8.9.2026

Jméno a příjmení osoby, která změnu formátu dokumentu provedla:

Moravskoslezský kraj

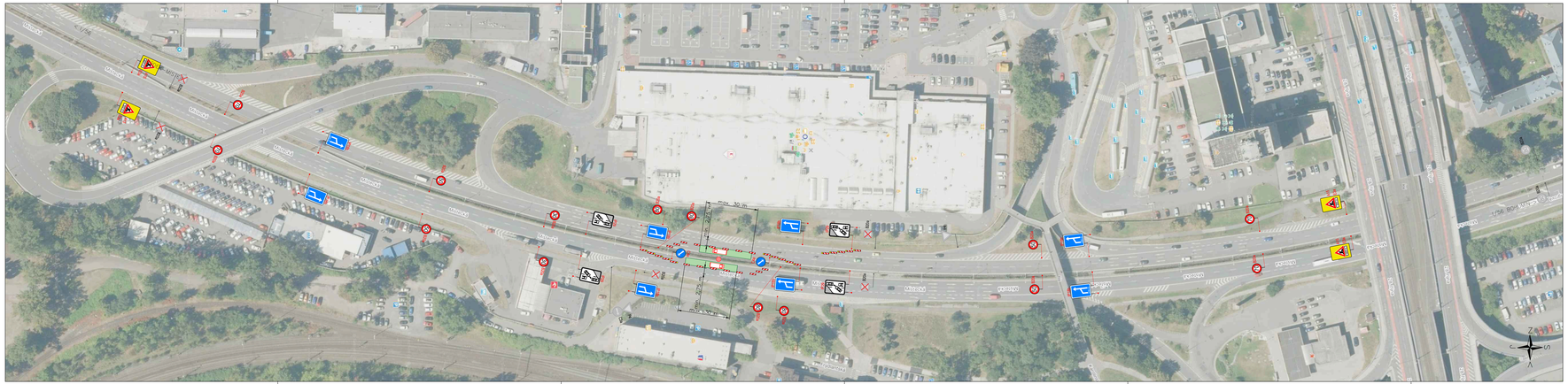

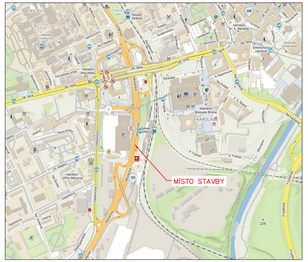

LEGENDA:

- A15 — STÁVAJÍCÍ DOPR. ZN.
- A15 — ZNEPLATNĚNÉ STÁVAJÍCÍ DOPR. ZN.
- A15 — DOČASNÉ DOPR. ZN.
- PRACOVNÍ MÍSTO
- MANIPULAČNÍ PROSTOR

S
Z N K
J

jan 7>>, Lubomír Pokorný
Plot: 1:250 (A4 Landscape)
Čas plottování: 11.04.2016 8:08:12

OBJEDNATEL:	CROSS ZLÍN, a.s.	ROAD MARK	
NÁZEV ZAKÁZKY:	ZVÝŠENÍ PROPUSTNOSTI KŘŽOVATEK V OSTRAVĚ	VYPRACOVAL:	Bc. Jan ŠVARC
		DATUM:	02/2016
		FORMÁT:	8xA4
NÁZEV OBJEKTU:	PŘECHODNÁ ÚPRAVA PROVOZU	STUPEŇ:	TP
		ZAKÁZKY:	2RZM013
NÁZEV VÝKRESU:	SLOUP 137	VÝKRESU:	30

Ověřovací doložka změny datového formátu dokumentu podle § 69a zákona č. 499/2004 Sb.

Změnou datového formátu se nepotvrzuje správnost a pravdivost údajů obsažených v dokumentu a jejich soulad s právními předpisy.

Vstupující dokument byl podepsán kvalifikovaným elektronickým podpisem založeným na kvalifikovaném certifikátu vydaném kvalifikovaným poskytovatelem služeb vytvářejících důvěru a platnost zaručeného elektronického podpisu byla ověřena dne 07.09.2026 14:56:53.

Kvalifikovaný elektronický podpis byl shledán platným, dokument nebyl změněn a ověření platnosti kvalifikovaného certifikátu bylo provedeno vůči seznamu zneplatněných kvalifikovaných certifikátů k datu 07.09.2026 14:55:45. Údaje o zaručeném elektronickém podpisu: číslo kvalifikovaného certifikátu 016E9065, kvalifikovaný certifikát byl vydán kvalifikovaným poskytovatelem služeb vytvářejících důvěru PostSignum Qualified CA 4, Česká pošta, s.p. pro podepisující osobu por. Mgr. Lubomír Pokorný, Krajské ředitelství policie Moravskoslezského kraje se sídlem v Ostravě.

Elektronický podpis byl označen kvalifikovaným časovým razítkem, založeným na kvalifikovaném certifikátu vydaném kvalifikovaným poskytovatelem služeb vytvářejících důvěru. Platnost časového razítka byla ověřena dne 07.09.2026 14:56:53.

Kvalifikované elektronické časové razítko bylo shledáno platným, dokument nebyl změněn a ověření platnosti kvalifikovaného certifikátu bylo provedeno vůči seznamu zneplatněných kvalifikovaných certifikátů k datu 02.09.2026 7:23:26. Údaje o časovém razítku: datum a čas 17.04.2026 8:49:14, číslo kvalifikovaného časového razítka 58CD, kvalifikované časové razítko bylo vydáno kvalifikovaným poskytovatelem služeb vytvářejících důvěru NCA SubCA1/RSA 10/2023, Správa státních služeb vytvářejících důvěru.

Typ vstupního dokumentu:	.PDF
Otisk vstupního souboru:	6908D42F2BE60313628737DF769E029B72CC5CB9C450B918DB30294F15D0DC3F
Použitý algoritmus:	SHA256_SBB 2.16.840.1.101.3.4.2.1

Subjekt, který změnu formátu dokumentu provedl:

Moravskoslezský kraj, 28. října 2771/117, 70200 Ostrava, posta@msk.cz

Datum vyhotovení ověřovací doložky:

7.9.2026

Jméno a příjmení osoby, která změnu formátu dokumentu provedla:

Moravskoslezský kraj

por. Mgr. Ludomír Pokorný
POLICIE ČESKÉ REPUBLIKY
Čas podepsání: 17.04.2026 8:49:26

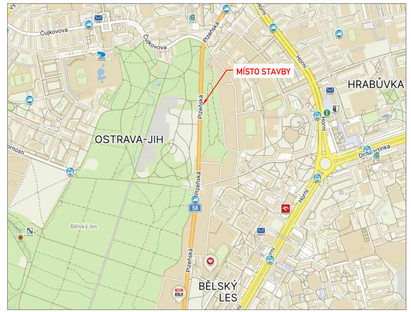

LEGENDA:

- A15 — STÁVAJÍCÍ DOPR. ZN.
- A15 — ZNEPLATNĚNÉ STÁVAJÍCÍ DOPR. ZN.
- A15 — DOČASNÉ DOPR. ZN.
- PRACOVNÍ MÍSTO
- MANIPULAČNÍ PROSTOR

S
Z V
J

OBJEDNATEL:	CROSS ZLÍN. a.s.	ROAD MARK	
NÁZEV ZAKÁZKY:	ZVÝŠENÍ PROPUSTNOSTI KŘIŽOVATEK V OSTRAVĚ	KRESLIL:	Bc. Jan ŠVARC
		DATUM:	02/2026
		FORMÁT:	6xA4
NÁZEV OBJEKTU:	PŘECHODNÁ ÚPRAVA PROVOZU	STUPEŇ:	TP
		Č.ZAKÁZKY:	26ZAK013
NÁZEV VÝKRESU:	SLOUP 149	Č.VÝKRESU:	36

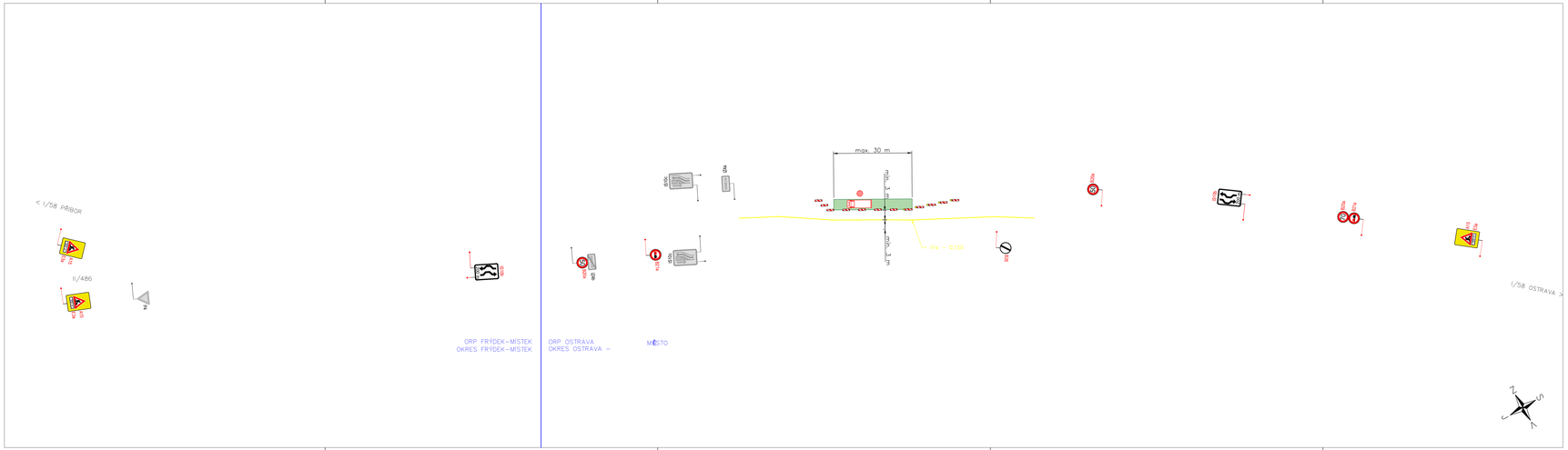

LEGENDA:

- A15 — STÁVAJÍCÍ DOPR. ZN.
- A15 — ZNEPLATNĚNÉ STÁVAJÍCÍ DOPR. ZN.
- A15 — DOČASNÉ DOPR. ZN.
- PRACOVNÍ MÍSTO
- MANIPULAČNÍ PROSTOR
- DOČASNÉ VODOROVNÉ DOPR. ZN.

jan. Mgr. Ladislav Frýkerol
POLICIE ČESKÉ REPUBLIKY
Čas podepsání: 17.04.2026 8:49:42

OBJEDNATEL: CROSS ZLÍN, a.s.	ROAD MARK	
NÁZEV ZAKÁZKY: ZVÝŠENÍ PROPUSTNOSTI KŘIŽOVATEK V OSTRAVĚ	KRESLIL:	Bc. Jan ŠVAŘ
	DATUM:	02/2026
	FORMÁT:	7x4
NÁZEV OBJEKTU: PŘECHODNÁ ÚPRAVA PROVOZU	STUPEŇ:	TP
	Č.ZAKÁZKY:	26ZAK013
NÁZEV VÝKRESU: SLOUP 150	Č.VÝKRESU:	37

Ověřovací doložka změny datového formátu dokumentu podle § 69a zákona č. 499/2004 Sb.

Změnou datového formátu se nepotvrzuje správnost a pravdivost údajů obsažených v dokumentu a jejich soulad s právními předpisy.

Vstupující dokument byl podepsán kvalifikovaným elektronickým podpisem založeným na kvalifikovaném certifikátu vydaném kvalifikovaným poskytovatelem služeb vytvářejících důvěru a platnost zaručeného elektronického podpisu byla ověřena dne 07.09.2026 14:56:42.

Kvalifikovaný elektronický podpis byl shledán platným, dokument nebyl změněn a ověření platnosti kvalifikovaného certifikátu bylo provedeno vůči seznamu zneplatněných kvalifikovaných certifikátů k datu 07.09.2026 14:56:42. Údaje o zaručeném elektronickém podpisu: číslo kvalifikovaného certifikátu 016E9065, kvalifikovaný certifikát byl vydán kvalifikovaným poskytovatelem služeb vytvářejících důvěru PostSignum Qualified CA 4, Česká pošta, s.p. pro podepisující osobu por. Mgr. Lubomír Pokorný, Krajské ředitelství policie Moravskoslezského kraje se sídlem v Ostravě.

Elektronický podpis byl označen kvalifikovaným časovým razítkem, založeným na kvalifikovaném certifikátu vydaném kvalifikovaným poskytovatelem služeb vytvářejících důvěru. Platnost časového razítka byla ověřena dne 07.09.2026 14:56:42.

Kvalifikované elektronické časové razítko bylo shledáno platným, dokument nebyl změněn a ověření platnosti kvalifikovaného certifikátu bylo provedeno vůči seznamu zneplatněných kvalifikovaných certifikátů k datu 02.09.2026 7:23:26. Údaje o časovém razítku: datum a čas 17.04.2026 8:49:43, číslo kvalifikovaného časového razítka 58CD, kvalifikované časové razítko bylo vydáno kvalifikovaným poskytovatelem služeb vytvářejících důvěru NCA SubCA1/RSA 10/2023, Správa státních služeb vytvářejících důvěru.

Typ vstupního dokumentu:	.PDF
Otisk vstupního souboru:	74E8DBEA97FC13CB2240C2BD7883D921306B3E3A9BEE475A8FA0C997E3252820
Použitý algoritmus:	SHA256_SBB 2.16.840.1.101.3.4.2.1

Subjekt, který změnu formátu dokumentu provedl:

Moravskoslezský kraj, 28. října 2771/117, 70200 Ostrava, posta@msk.cz

Datum vyhotovení ověřovací doložky:

7.9.2026

Jméno a příjmení osoby, která změnu formátu dokumentu provedla:

Moravskoslezský kraj

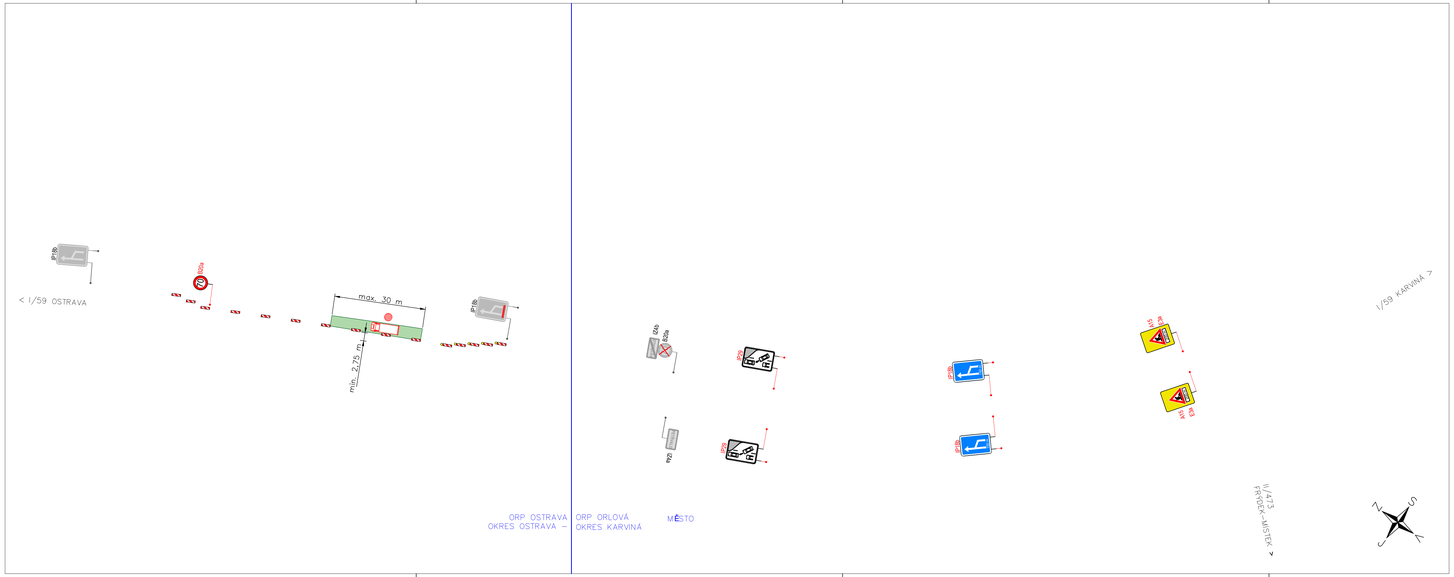

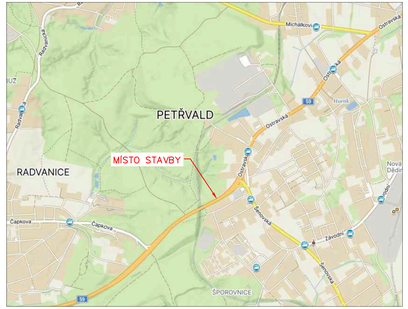

por. Mgr. Ludomír Pokorný
POLICIE ČESKÉ REPUBLIKY
Čas podepsání: 17.04.2026 8:49:57

LEGENDA:

- A15 — STÁVAJÍCÍ DOPR. ZN.
- A15 — ZNEPLATNĚNÉ STÁVAJÍCÍ DOPR. ZN.
- A15 — DOČASNÉ DOPR. ZN.
- PRACOVNÍ MÍSTO
- MANIPULAČNÍ PROSTOR

OBJEDNATEL:	CROSS ZLÍN, a.s.	ROAD MARK	
NÁZEV ZAKÁZKY:	ZVÝŠENÍ PROPUSTNOSTI KŘIŽOVATEK V OSTRAVĚ	KRESLIL:	Bc. Jan ŠVARC
		DATUM:	02/2026
		FORMÁT:	6xA4
NÁZEV OBJEKTU:	PŘECHODNÁ ÓPRAVA PROVOZU	STUPEŇ:	TP
		Č.ZAKÁZKY:	Z6ZAK013
NÁZEV VÝKRESU:	SLOUP 155	Č.VÝKRESU:	39

Ověřovací doložka změny datového formátu dokumentu podle § 69a zákona č. 499/2004 Sb.

Změnou datového formátu se nepotvrzuje správnost a pravdivost údajů obsažených v dokumentu a jejich soulad s právními předpisy.

Vstupující dokument byl podepsán kvalifikovaným elektronickým podpisem založeným na kvalifikovaném certifikátu vydaném kvalifikovaným poskytovatelem služeb vytvářejících důvěru a platnost zaručeného elektronického podpisu byla ověřena dne 08.09.2026 6:29:58.

Kvalifikovaný elektronický podpis byl shledán platným, dokument nebyl změněn a ověření platnosti kvalifikovaného certifikátu bylo provedeno vůči seznamu zneplatněných kvalifikovaných certifikátů k datu 08.09.2026 6:29:59. Údaje o zaručeném elektronickém podpisu: číslo kvalifikovaného certifikátu 016E9065, kvalifikovaný certifikát byl vydán kvalifikovaným poskytovatelem služeb vytvářejících důvěru PostSignum Qualified CA 4, Česká pošta, s.p. pro podepisující osobu por. Mgr. Lubomír Pokorný, Krajské ředitelství policie Moravskoslezského kraje se sídlem v Ostravě.

Elektronický podpis byl označen kvalifikovaným časovým razítkem, založeným na kvalifikovaném certifikátu vydaném kvalifikovaným poskytovatelem služeb vytvářejících důvěru. Platnost časového razítka byla ověřena dne 08.09.2026 6:29:58.

Kvalifikované elektronické časové razítko bylo shledáno platným, dokument nebyl změněn a ověření platnosti kvalifikovaného certifikátu bylo provedeno vůči seznamu zneplatněných kvalifikovaných certifikátů k datu 07.09.2026 19:30:58. Údaje o časovém razítku: datum a čas 17.04.2026 8:49:58, číslo kvalifikovaného časového razítka 58CD, kvalifikované časové razítko bylo vydáno kvalifikovaným poskytovatelem služeb vytvářejících důvěru NCA SubCA1/RSA 10/2023, Správa státních služeb vytvářejících důvěru.

Typ vstupního dokumentu:	.PDF
Otisk vstupního souboru:	0681F0E21D8F0421784B0D678FF303991AB0223947DAD2BA2BFFB8C1B3F0F57E
Použitý algoritmus:	SHA256_SBB 2.16.840.1.101.3.4.2.1

Subjekt, který změnu formátu dokumentu provedl:

Moravskoslezský kraj, 28. října 2771/117, 70200 Ostrava, posta@msk.cz

Datum vyhotovení ověřovací doložky:

8.9.2026

Jméno a příjmení osoby, která změnu formátu dokumentu provedla:

Moravskoslezský kraj